ATA DA REUNIÃO Nº 10 ANO XX

10/10/2026

- Próximas Reuniões do CSA Mares do Sul:

13/11/2026 – Reunião Administrativa do CSA - 20h às 22h (Plataforma Zoom CSR Grande SP)
14/11/2026 – Reunião Ordinária do CSA - 09h às 13h (Escritório CSA Mares do Sul)

Escritório CSA Mares do Sul
Avenida Olindo Tamagnini, 755 – Balneário Pedreira – Mongaguá - CEP: 11730-000
E-mail – csamaresdosul@na.org.br

ATA DA REUNIÃO ORDINÁRIA CSA MARES DO SUL			
PERÍODO: **Setembro/2026**		LOCAL: **Escritório CSA Mares do Sul**	
INÍCIO: **09h00min.**	TERMINO: **13h00min.**	PRESENÇAS: **23 servidores.**	7ª TRADIÇÃO: **R$ 100,00**

CHAMADA DOS GRUPOS, SUBCOMITÊS E SERVIDORES DA MESA DO CSA.

GRUPOS E SERVIDORES CSA MARES DO SUL 2026	CHAMADAS		
	1ª	2ª	3ª
PRAIA GRANDE	P	P	P
TUDE BASTOS	F	F	F
AVIAÇÃO	P	P	P
VILA SÔNIA	P	P	P
OCIAN	FECHADO		
CAIÇARA	P	P	F
ESPERANÇA	P	P	F
GRATIDÃO	P	P	P
VIDA LIMPA	F	F	F
ENCONTREI	F	F	F
TUPI	F	P	P
PERUÍBE	F	F	F
RESGATE	F	F	F
LUZ AZUL	F	F	F
COORDENADOR	P	P	P
VICECOORDENADORA	8º	8º	8º
SECRETÁRIO	P	P	P
TESOUREIRO	P	P	P
MCR	P	P	P
MCR SUPLENTE	P	P	P
COORD. H&I	8º	8º	8º
VICE COORD. H&I	P	P	P
COORD. RP	AB	AB	AB
VICE COORD. RP	8º	8º	8º
COORD. EVENTOS	P	P	F
VICE COORD. EVENT.	AB	AB	AB

SERVIDORES ADM E DE SUBCOMITÊS DO CSA ELEITOS - 2026
COORDENADOR(a):
Richard (13) 98880-1402
VICE COORDENADOR(a):
Sandra +1 (760) 965-6926
SECRETÁRIO(a):
Leandro (13) 97408-4152
TESOUREIRO:
Júlio (13) 99620-9805
MCR:
Ricardo (13) 99629-0593
MCR-SUPLENTE:
Claudio (13) 99729-9096
COORDENADOR DE RELAÇÕES PÚBLICAS
Em aberto.
VICE COORDENADOR DE RELAÇÕES PÚBLICAS
Rodrigo (13) 97379-8048
COORDENADOR DE HOSPITAIS & INSTITUIÇÕES
Jorge (11) 98902-3025
VICE COORDENADOR DE HOSPITAIS & INSTITUIÇÕES
Paulo - PC (13) 98116-1774
COORDENADOR DE EVENTOS
Ezequiel (13) 97826-5147
VICE COORDENADOR DE EVENTOS
Em aberto.

Legenda:

P – PRESENÇA	F – FALTA	AB – EM ABERTO	8º - 8º CONCEITO

FUNCIONAMENTO DOS SUBCOMITÊS

SUBCOMITÊ	REUNIÕES	LOCAL
Hospitais & Instituições	Subcomitê – Segunda-feira – 20h às 22h	Escritório CSA
	Oficina – Sexta-feira – 20h às 21:30h	Grupo Tupi
Relações Públicas	Subcomitê – Quarta-feira – 20h às 22h	Escritório CSA
	Oficina – Terça-feira – 19h às 20:30h	Grupo Luz Azul
Eventos	Quinta-feira – 20h às 22h (virtual – consultar Coord.)	Plataforma Virtual
Encompassos	Consultar Coord. CSA sobre os dias exatos das reuniões.	

ASSOCIAÇÃO DO CSA – 2022 / 2023

MESA DIRETORA	SERVIDOR	CONSELHEIROS FISCAIS	SERVIDOR
Presidente:	Daniel G.	***Conselheiro Fiscal:***	*Jorge*
Vice Presidente:	*Rodrigo*	***Conselheiro Fiscal:***	*Thiago*
Tesoureiro:	Julião	***Conselheiro Fiscal:***	*Diego*
Secretário:	*Leandro*	***Conselheiro Fiscal:***	*Luciane*

Reunião ADM do CSA – 09 de outubro de 2026 (virtual)

PRESENÇA DOS SERVIDORES NA REUNIÃO ADM DO CSA					
Coordenador do CSA	P	MCR	8º	Coordenador de RP	AB
Vice Coordenador do CSA	P	MCR suplente	8º	Vice Coordenador de RP	8º
Secretário(a) do CSA	P	Coordenador de H&I	P	Coordenador de Eventos	P
Tesoureiro (a)	8º	Vice Coordenador de H&I	P	Vice Coordenador de Eventos	AB

- **Servidores e seus encargos presentes na reunião ADM:**

  Leandro – Secretário CSA | Richard – Coordenador CSA | Sandra – Vice Coordenadora CSA | PC – Vice Coordenador H&I CSA | Jorge – Coordenador H&I CSA | Ezequiel – Coordenador Eventos CSA.

  - Faltas na reunião ADM CSA:
  Tesoureiro: Não esteve presente por motivos profissionais e praticou 8º Conceito.
  MCR: Não esteve presente e praticou 8º Conceito.
  MCR suplente: Não esteve presente e praticou 8º Conceito.
  Vice Coordenador RP: Não esteve presente e praticou 8º Conceito.

Reunião ADM do CSA – Compilação informações 8º Fórum CSR – 08 de outubro de 2026

PRESENÇA DOS SERVIDORES CUSTEADOS PELO CSA					
Coordenador	P	Líder LdA RP CSA	P	RSG Grupo Tupi	F
Vice Coordenadora	F	RSG Grupo Tude Bastos	P	RSG supl. Grupo Caiçara	F
MCR	P	RSG Grupo Vila Sônia	P	RSG Grupo Resgate	P
MCR suplente	P	RSG suplente Grupo Vila Sônia	F	Secretária H&I	P
Coordenador H&I	F	RSG Grupo Esperança	P	Coordenadora Oficina H&I	F
Vice Coordenador H&I	F	RSG Grupo Gratidão	F	Vice Coordenador Oficina H&I	F
Coordenador Eventos	F	RSG Grupo Encontrei	F		

- **Servidores e seus encargos presentes na reunião ADM – 8º Fórum:**

  Richard – Coordenador CSA | Ricardo – MCR CSA | Claudio – MCR supl. CSA | Diego – Líder LdA RP CSA | Thiago – RSG G. Tude Bastos | Raquel – RSG G. Vila Sônia | Sidnei – RSG G. Esperança | Rogério – RSG G. Resgate | Luciane – Secretária H&I CSA | Rodrigo – Coord. Reunião | Gabriel.

  O Relatório e informações desta reunião seguirão em anexo a esta ATA.

Pautas da Reunião do CSA

Início com Oração do Serviço | Leitura dos 12 Conceitos e 12 Tradições com apresentação dos servidores presentes | 1ª Chamada dos servidores do CSA e Grupos | Aprovação da Ata anterior | Espaço dos Grupos | Espaço MCRs | 7ª Tradição e Recados da irmandade | 2ª Chamada dos Servidores e Grupos | Assuntos Velhos | Assuntos Novos | Espaço Subcomitês | Espaço Tesouraria | Espaço da Mesa ADM | 3ª Chamada dos Servidores e Grupos | Encerram.

ATA anterior

- **ATA da reunião anterior:** Aprovada.

- Ressalvas: Sem ressalvas.

Espaço da Mesa ADM

- **Coordenador CSA:**
  O Coordenador informou que vem servindo em unidade com a Vice Coordenadora.

  O Relatório detalhado do Coordenador segue em anexo a essa ATA.

- **Vice Coordenadora CSA:**
  A Vice Coordenadora informou que vem participando dos Subcomitês e participando dos Grupos.

  O Relatório detalhado da Vice Coordenadora segue em anexo a essa ATA.

- **Secretário CSA:**
  O Secretário informou que vem ajudando os Grupos, Subcomitês e demais servidores em relação aos relatórios e está à disposição para ajudar em tudo que for preciso. Informou que mais um mês os Grupo enviaram seus relatórios com antecedência ao prazo estipulado e agradeceu o serviço dos RSGs. Agradeceu pela oportunidade de servir.

  O Relatório detalhado do Secretário segue em anexo a essa ATA.

- **Tesoureiro CSA:**
  O Tesoureiro passou seu relatório com as informações financeiras do CSA.

  Relatório detalhado da Tesouraria segue em anexo a esta ATA no Relatório de Atividades.

- **MCRs CSA:**
  O MCR e MCR suplente comentaram sobre o serviço realizado no período.
  Os MCRs explanaram as atividades Regionais e trouxeram as informações referentes a reunião Plenária de setembro.

  - Moções em andamento de impacto financeiro: Em cima da fala do Tesoureiro CSR, onde não foi comparas as mesas por haver moções de impactos na frente e o assunto foi discutido novamente na Plenária tendo que aprovar a compra mesmo tendo a moção de compra aprovada, gerando um retrabalho e uma nova discussão de uma assunto já aprovado, foi solicitados aos MCRs que peça para as moções com impacto que não estão sendo efetivadas, como por exemplo folhetos IP e Literaturas H&I, que entrem em estado de "congelamento" para que outras moções aprovadas possam andar e os impactos congelados sejam solicitados quando necessário.

  - Grupo Praia Grande: Perguntou sobre a transição de chips do Linha de Ajuda onde as linhas telefônicas custeadas pelo CSR foram canceladas após decisão em reunião plenária e gostaria de saber como esse processo ocorreu.
  O MCR esclareceu que foi levado o assunto para a Plenária em relação a finalização do contrato e após discussão foi decidido o cancelamento tendo em vista alguns pontos: - Para renovar teríamos que absorver uma fidelidade por um grande período. - Atualmente era pago aproximadamente R$ 60,00 por ser uma estrutura CNPJ com contas pós pago e foi informado que o plano mais utilizado pelos LdA era pré pago, custava R$ 30,00 e não havia fidelidade. – A Coordenadora do LdA CSR informou que todos os LdA impactados com o cancelamento que utilizavam os chips pagos pelo CSR foram informados e todos deram ok a essa absorção.
  O RSG, que serve também como Líder de LdA no nosso RP, informou que nosso LdA não foi informado e perguntado se era a favor dessa mudança absorvendo o valor de R$ 30,00 e que mesmo não impactando negativamente pois temos orçamento para isso, ela falou que todos foram a favor e isso não aconteceu então precisamos questionar isso no CSR para melhor entendimento.

  Relatório detalhado dos MCRs segue em anexo a esta ATA no Relatório de Atividades.

Espaço dos Subcomitês

- **Subcomitê de Hospitais & Instituições:**
  O Vice Coordenador H&I CSA informou que as reuniões vêm acontecendo as segundas-feiras as 20h.
  Relatou as atividades do mês sem questionamentos.

  Relatório detalhado do Subcomitê de H&I segue em anexo a esta ATA no Relatório de Atividades.

- **Subcomitê de Relações Públicas:**
  O Vice Coordenador RP CSA informou que o Subcomitê vem funcionando as quartas-feiras às 20h.
  Relatou as atividades do mês sem questionamentos.

  Relatório detalhado do Subcomitê de RP segue em anexo a esta ATA no Relatório de Atividades.

- **Subcomitê de Eventos:**
  O Coordenador de Eventos CSA informou que as reuniões vem funcionando as quintas-feiras às 20h conforme demanda de serviço e decisões. Foi falado sobre os eventos de Grupos que estão cada vez maiores prejudicando diretamente os eventos do CSA, são aniversários e confraternizações que são cobrados valores e alugados espaços onde os eventos do CSA tendo menos adesões prejudicando assim sua organização. Isso é algo que não faz sentido pois os Grupos criaram a estrutura e os eventos dessa estrutura e os próprios Grupos estão prejudicando sua própria criação. Então pedimos cautela em relação a esses eventos de Grupos que ultrapassam a simplicidade e prejudicam os eventos do CSA. Foi falado que com esses eventos sendo realizado pelos Grupo em datas próximas a eventos do CSA, levanta a hipótese de analisar se ainda é necessário o CSA realizar eventos.
  Relatou as atividades do mês sem questionamentos.

  - Porco no Rolete – Confraternização: O evento acontecerá dia 22 de novembro de 2026 a partir das 11h no Ocian Praia Clube, no valor de R$ 80,00 antecipado (R$100,00 na data) e ocorrerá em unidade com o CSA Caminho do Mar.
  Estamos realizando as reuniões virtualmente em unidade com o CSA Caminho do Mar pelo ID 896 9970 0572.
  O cartaz está sendo divulgado com todas as informações do evento e todos são bem vindos.

  Temos atualmente 25 convites vendidos.
  Estão sendo vendidos chaveiros para ajudar na organização do evento no valor de R$ 5,00.

  - Material Promocional: Temos alguns materiais provenientes do Encompasso, onde não temos muita aceitação em vendas. Alguns deles foram doados no Dia de Passos e Arraiá (10 garrafinhas cada). O relatório segue para os Grupos.

  As camisetas do Encongames foram doadas aos Grupos. Tínhamos o total em estoque de 24 camisetas do Encongames que foram distribuídas aos Grupos e como temos 13 grupos, precisávamos de 26 camisetas, então foi retiradas duas camisetas proveniente do Encompasso deste ano e direcionada aos Grupos de Praia Grande que definiram doar todas as camisetas ao evento Noite de IPs.

  Relatório detalhado do Subcomitê de Eventos segue em anexo a esta ATA no Relatório de Atividades.

7ª Tradição e Recados da Irmandade

Intervalo

Reinicio com Oração da Serenidade | 2ª Chamada dos servidores e Grupos

Assuntos Velhos

- **Encargos em Aberto CSA:**
  - Coordenador Subcomitê de RP: Ninguém se auto indicou.
  - Vice Coordenador Subcomitê de Eventos: Ninguém se auto indicou.
- **Manutenção do bebedouro do CSA:**
  Deixamos no técnico e o conserto esta em andamento. Provavelmente dentro deste mês o bebedouro estará no CSA.
- **Compra de Ventiladores para o CSA:**
  Os ventiladores aprovados foram comprados e serão instalados neste mês de outubro.
- **Moções em andamento CSR:**

  - MOÇÃO 21/2025-2027 – Orçamento Projeto de Desenvolvimento LA - APROVADO

  - MOÇÃO 22/2025-2027 – Revisão de Encargos Mesa H&I CSR - REPROVADO

Assuntos Novos

- **Workshop 8º Fórum CSR GSP**
  Foi realizada um Workshop para falarmos sobre as experiencias do Fórum como foi acordado em reuniões anteriores. A reunião foi produtiva e de grande experiencia para os membros participantes e um Relatório dessa reunião segue em anexo a esta ATA.

- **Moções em andamento CSR:**

MOÇÃO 25/2025-2027 CSR Grande SP | 26 de setembro de 2026.	REGIME: NORMAL
Proponente: Subcomitê IP CSR GSP	**Endosso:** Longo Alcance CSR GSP
Texto da Moção: Que a Região Grande São Paulo adquira um aparelho celular para uso exclusivo do Comitê Regional de Informação ao Público, com linha telefônica registrada sob o CNPJ da Associação.	
Intenção da Moção: Dar encaminhamento à demanda originada no VIII Fórum de Serviço da Região Grande São Paulo, visando aprimorar a estrutura de comunicação externa do comitê com base nos seguintes pontos: • Preservação do histórico de contatos: Evitar a perda de contatos estratégicos (órgãos públicos, veículos de imprensa e empresas parceiras) durante a transição de membros ou término de encargos. • Profissionalismo e impessoalidade: Centralizar as tratativas externas em um canal oficial, separando as comunicações institucionais da rotina pessoal dos servidores. • Continuidade do serviço: Garantir que o novo coordenador ou servidor assuma o encargo com acesso imediato a todas as conversas e contatos em andamento, mantendo relacionamentos sólidos e de longo prazo.	
Impacto Financeiro: Até R$ 1.000,00 do aparelho	
Resolução: ENCAMINHADA AOS GRUPOS PARA DÚVIDAS. A moção foi apresentada nesta reunião (setembro) e esclarecida as dúvidas primárias, sendo encaminhada aos Grupos para dúvidas. Ela retorna na reunião de novembro e volta para os CSAs para votação retornando em janeiro para definição.	

MOÇÃO 26/2025-2027 CSR Grande SP | 26 de setembro de 2026.	REGIME: NORMAL
Proponente: RP Estadual SP	**Endosso:** Vice Coordenador H&I CSR GSP
Texto da Moção: Propõe-se a inclusão no Guia de Procedimentos do RP Estadual de São Paulo a realização de 01 (um) Encontro Estadual de Relações Públicas por termo de serviço. O Encontro Estadual de RP será organizado conjuntamente pelas Regiões que compõem o RP Estadual, buscando manter sua participação gratuita e promovendo a integração entre as estruturas de serviço de Narcóticos Anônimos no Estado de São Paulo. A definição do local, formato, programação, orçamento e divisão das responsabilidades deverá ser realizada pelo RP Estadual durante o planejamento de cada edição, considerando as necessidades e a realidade das Regiões naquele período.	
Intenção da Moção: Dar continuidade ao Encontro Estadual de Relações Públicas como ferramenta de desenvolvimento do serviço no Estado de São Paulo, garantindo que sua realização não dependa exclusivamente da iniciativa dos servidores do termo vigente. O encontro tem como objetivos: • promover a integração entre as Regiões e estruturas de serviço; • compartilhar experiências e boas práticas de Relações Públicas; • capacitar e desenvolver servidores; • identificar necessidades e oportunidades para o desenvolvimento do serviço; • aproximar os serviços de RP desenvolvidos no Estado; • proporcionar um espaço de escuta das estruturas e planejamento de ações futuras. Obs.: A proposta é baseada na experiência do 1º Encontro Estadual de Relações Públicas, realizado em 20 de junho de 2026, em Campinas/SP.	
Impacto Financeiro: ~~R$ 1000,00 por Região~~ (Valor utilizado no último evento,~~ podendo haver ajuste conforme necessidade~~) Emenda Amigável: Vice Coordenador CSR e MCR CSA Sul Que seja estipulado o valor de R$1500,00 como teto de repasse para nosso CSR.	
Resolução: ENCAMINHADA AOS GRUPOS PARA DÚVIDAS. A moção foi apresentada nesta reunião (setembro) e esclarecida as dúvidas primárias, sendo encaminhada aos Grupos para dúvidas. Ela retorna na reunião de novembro e volta para os CSAs para votação retornando em janeiro para definição.	

Espaço dos Grupos

- **Grupo Praia Grande:**
  Informou que o painel de RP realizado no Grupo foi de grande experiência para o Grupo e os comentários sobre os assuntos falados se estenderam por todo o mês fortificando o serviço. As temáticas mudaram de dia para não coincidir com o Grupo Aviação. Solicitou que seja criado um calendário referente a temática. O Secretário CSA informou que ira tentar utilizar o calendário do próprio e-mail do CSA para essa organização.

- **Grupo Vila Sônia:**
  A RSG informou que estão com dificuldades de comunicação com o local onde os responsáveis avisam que o Grupo não poderá ter reunião em cima da hora. Informou que alguns membros do Grupo perguntaram qual a importância do preenchimento do formulário para o CSA. O Coordenador do CSA explanou a importância do preenchimento dando alguns exemplos como número de reuniões, presenças, ingressos, conquista de fichas etc que são importantíssimos para os dados e estatísticas de Narcóticos Anônimos como um todo. O Tesoureiro CSA informou sobre a importância dos dados financeiros e de outros dados pois nos mostra em qual localidade podemos atuar em serviços específicos. O Secretário CSA informou que funcionamos como Associação e esses dados é necessário para a Associação e para realização de serviços onde em algumas situações mostramos com números a potencia da nossa irmandade. Completou dizendo que o Grupo realmente não presta conta ao CSA mas é assentado no CSA e é associado na Associação e esses números são importantíssimos para mensurar o tamanho do nosso CSA, crescimento gradativo e saúde dos nossos Grupos. As informações que os Grupo enviam, seguem para o CSR e ajudam as estatísticas do WSO a nível mundial.
  A RSG perguntou sobre onde deve ficar o livro caixa do Grupo, pois no Grupo não tem um livro físico e sim planilhas do excel que ficam no armário trancado. O Tesoureiro do CSA informou que as informações devem estar disponíveis a todo membro e o Secretário CSA completou informando que com toda a tecnologia ainda utilizamos o livro caixa comprado na papelaria pois são paginas numeradas e é completo para uma tesouraria dia a dia como acontece nos Grupos e os membros não olham somente se esta correto mas sim quanto falta para atingir a meta, como esta a saúde do grupo para poder melhor contribuir e que um livro caixa em cima da mesa disponível vai muito mais além que vigilância e controle.

Relatório dos Grupos

- **Grupo Praia Grande:** Painel RP.

  - Reunião de Serviço: 1º quinta-feira do mês.
  - Fundação do Grupo: 06 de dezembro de 1996.
  O Grupo necessita de ATA impressa? SIM ■ | NÃO □

INFORMAÇÕES DO GRUPO PRAIA GRANDE						
Domingo	**Segunda-feira**	**Terça-feira**	**Quarta-feira**	**Quinta-feira**	**Sexta-feira**	**Sábado**
10h às 12h (A) 18h às 20h (A)	20h às 22h (F) (Estudo de Passos)	18h às 19:30h (A) 20h às 22h (F) (Estudo de Tradições)	20h às 22h (F)	18h às 19:30h (A) 20h às 22h (F)	18h às 19:30h (A) 20h às 22h (A)	10h às 12h (F) 20h às 22h (A)
Av. Pres. Kennedy, 891 sl. 24 – Boqueirão – Praia Grande/SP (Em frente ao posto de saúde – Tocar interfone nº 24)						

- **Grupo Tude Bastos:** Companheira Raquel conclui o engano de coordenadora de terça feira. O grupo Tude Bastos fez a compra de um ventilador para melhorar o bem-estar. O grupo fez o repasse para o evento noite dos IPs, as reuniões vêm ocorrendo sem problemas .

  - Reunião de Serviço: 1ª segunda-feira do mês, reunião das 18h.
  - Fundação do Grupo: 08 de abril de 2024.
  O Grupo necessita de ATA impressa? SIM □ | NÃO ■

INFORMAÇÕES DO GRUPO TUDE BASTOS						
Domingo	**Segunda-feira**	**Terça-feira**	**Quarta-feira**	**Quinta-feira**	**Sexta-feira**	**Sábado**
	10:00h às 12h (A) 18h às 19:30h (A)	10:00h às 12h (A)	10:00h às 12h (A)	10:00h às 12h (A)		
Av. Irmãos Adorno, 485 – Sítio do Campo – Praia Grande/SP (Nas dependências da Capela Nossa Senhora de Fatima)						

- **Grupo Aviação:** Tivemos 3 encargos concluído e nenhuma monção pra aprovar.

- Reunião de Serviço: 1ª terça-feira do mês.
- Fundação do Grupo: 15 de fevereiro de 2021.
O Grupo necessita de ATA impressa? SIM ■ | NÃO ☐

INFORMAÇÕES DO GRUPO PRAIA AVIAÇÃO						
Domingo	**Segunda-feira**	**Terça-feira**	**Quarta-feira**	**Quinta-feira**	**Sexta-feira**	**Sábado**
20h às 22h (A) (Estudo Viver Limpo)	20h às 22h (F) (Estudo de Passos)	20h às 22h (F)	18h às 19:30h (F) 20h às 22h (F)	20h às 22h (F)	20h às 22h (F)	
Av. Jorge Hage, 710 – Aviação – Praia Grande/SP (Nas dependências da Paróquia Espírito Santo e Mãe de Deus)						

- **Grupo Vila Sônia:** Pauta aprovada : encargos RSG / secretário / tesoureiro: tempo reduzido de 1º ano para 06 meses

- Reunião de Serviço: 1º sexta-feira do mês.
- Fundação do Grupo: 22 de fevereiro de 2024.
O Grupo necessita de ATA impressa? SIM ■ | NÃO ☐

INFORMAÇÕES DO GRUPO PRAIA VILA SÔNIA						
Domingo	**Segunda-feira**	**Terça-feira**	**Quarta-feira**	**Quinta-feira**	**Sexta-feira**	**Sábado**
		20h às 22h (A)		20h às 22h (A)	20h às 22h (A)	
Rua José da Costa Monteiro – Vila Sônia – Praia Grande/SP (Nas dependências da Capela Nossa Senhora da Penha – Próximo ao salão da Jéssica)						

- **Grupo Ocian:** TEMPORARIAMENTE FECHADO.

- Reunião de Serviço: Terça-feira que antecede a Reunião do CSA.
- Fundação do Grupo: Outubro de 1999.
O Grupo necessita de ATA impressa? SIM ☐ | NÃO ☐

INFORMAÇÕES DO GRUPO OCIAN						
Domingo	**Segunda-feira**	**Terça-feira**	**Quarta-feira**	**Quinta-feira**	**Sexta-feira**	**Sábado**
Sem local para realizar reuniões.						

- **Grupo Caiçara:** oração Serenidade, Leitura Ata, apresentação dos encargos, Raquel eleita coordenadora de domingo. Vinicius eleito coordenador de sexta feira. Pauta para compra toalha aprovada. Pablo entregou o encargo RSG Suplente!

- Reunião de Serviço: 1º quarta-feira do mês.
- Fundação do Grupo: 06 de abril de 2011.
O Grupo necessita de ATA impressa? SIM ■ | NÃO ☐

INFORMAÇÕES DO GRUPO CAIÇARA						
Domingo	**Segunda-feira**	**Terça-feira**	**Quarta-feira**	**Quinta-feira**	**Sexta-feira**	**Sábado**
19h às 21h (A)		20h às 22h (F)	20h às 22h (F)	20h às 22h (F) (Estudo de Passos)	20h às 22h (F) (Filipetas)	
Av. Pres. Kennedy, qalt.12850 – Vila Caiçara – Praia Grande/SP (Praça São Pedro – Nas dependências da Igreja São Pedro Apóstolo)						

- **Grupo Esperança:** A ata foi aprovada companheiro Antônio entrego o encargo de RSG suplente. O grupo teve a temática do Comp. Alexandre. O grupo esperança agradece mais um mês de serviço e de portas abertas

- Reunião de Serviço: Terça-feira que antecede a reunião do CSA.
- Fundação do Grupo: 01 de junho de 2001.
O Grupo necessita de ATA impressa? SIM ■ | NÃO ☐

INFORMAÇÕES DO GRUPO ESPERANÇA						
Domingo	**Segunda-feira**	**Terça-feira**	**Quarta-feira**	**Quinta-feira**	**Sexta-feira**	**Sábado**
18h às 20h (A)		20h às 22h (F)			20h às 22h (F)	20h às 22h (A)
Av. Olindo Tamagnini, 755 – Balneário Pedreira – Mongaguá/SP (Final da avenida – Ao lado do Centro Espirita Luz e Caridade)						

- **Grupo Gratidão**: Tivemos a temática do companheiro Éric - RESERVAS no dia 28/09.

- Reunião de Serviço: 1ª Segunda-feira do mês.
- Fundação do Grupo: 28 de janeiro de 2006.
O Grupo necessita de ATA impressa? SIM ■ | NÃO ☐

INFORMAÇÕES DO GRUPO GRATIDÃO						
Domingo	**Segunda-feira**	**Terça-feira**	**Quarta-feira**	**Quinta-feira**	**Sexta-feira**	**Sábado**
	20h às 22h (F)		20h às 22h (F) (Estudo Passos/Trad.)	20h às 22h (A)		
Rua Aymorés, 595 – Agenor de Campos – Mongaguá/SP (Rua do UPA Agenor de Campos)						

- **Grupo Encontrei:** Temática companheira Sandra, tema apadrinhamento, também tivemos reunião pé na areia, foi um sucesso, devido a escola fechada para eleição.

- Reunião de Serviço: 1º Domingo do mês.
- Fundação do Grupo: 24 de junho de 1996.
O Grupo necessita de ATA impressa? SIM ■ | NÃO ☐

INFORMAÇÕES DO GRUPO ENCONTREI						
Domingo	**Segunda-feira**	**Terça-feira**	**Quarta-feira**	**Quinta-feira**	**Sexta-feira**	**Sábado**
		20h às 22h (F)		20h às 22h (F) (Estudo de Passos)	20h às 22h (F)	20h às 22h (A)
Rua Don José Varani 399 – Nossa Senhora do Sion – Itanhaém/SP (Escola Maria do Carmo de Abreu Sodré – Entrada pelo portão lateral da quadra)						

- **Grupo Vida Limpa:** Ata foi aprovado. Servidores explanaram seus encargos sem mais.

- Reunião de Serviço: 1ª quarta-feira do mês.
- Fundação do Grupo: Não informado.

O Grupo necessita de ATA impressa? SIM ■ | NÃO ☐

INFORMAÇÕES DO GRUPO VIDA LIMPA						
Domingo	**Segunda-feira**	**Terça-feira**	**Quarta-feira**	**Quinta-feira**	**Sexta-feira**	**Sábado**
	20h às 22h (F)		20h às 22h (A)			
Rua Cuba, 175 – Jardim Mosteiro – Itanhaém/SP (Em frente ao Colégio Leonor Mendes de Barros)						

- **Grupo Tupi:** A ata do CSA foi explanada e aprovada pelo grupo. Meta de sétima: não atingida. Meta de repasse: não atingida. A oficina de HI segue com a reunião às sextas-feiras. O companheiro Henrique concluiu seu encargo de Coordenador da Reunião do Corujão, mas o fez via WhatsApp, prestando o 8º conceito. O companheiro Sacha concluiu seu encargo de Coordenador da Reunião de domingo, e na sequência foi eleito como Coordenador do Corujão. O companheiro Gustavo concluiu seu encargo de RSG e fez questão de agradecer todos os membros e servidores do grupo, bem como os companheiros do CSA, explicando que foi um ano de muito aprendizado no serviço em NA. Foi aprovada uma pauta para revisar e atualizar o caderno de pautas. Foi aprovada uma pauta definindo novos requisitos para os encargos do grupo. Foi escolhido o companheiro Alexandre (Mongagua) para dar uma temática no grupo, dia 20/10, com o tema: A importância do dinheiro - Autossustento em NA. O Grupo teve uma baixa na frequência de membros e uma queda na sétima tradição. Os motivos da queda foram explanados e os servidores irão seguir vigilantes, para manter a saúde do grupo em dia. Como RSG, gostaria de enfatizar meu sentimento de gratidão à todos que me ajudaram ao longo do ano. O Grupo Tupi segue de portas abertas cumprindo seu propósito. Obrigado pelo serviço!

  - Reunião de Serviço: 1º Domingo do mês.
  - Fundação do Grupo: 17 de agosto de 2013.
  O Grupo necessita de ATA impressa? SIM ■ | NÃO □

INFORMAÇÕES DO GRUPO TUPI						
Domingo	**Segunda-feira**	**Terça-feira**	**Quarta-feira**	**Quinta-feira**	**Sexta-feira**	**Sábado**
19h às 21h (A) (Estudos)		20h às 22h (A)			22h às 00h (A)	
Rua Álvaro Cura, 27 – Umuarama – Itanhaém/SP (Nas dependências do Centro Comunitário Umuarama)						

- **Grupo Peruíbe:** **Não entregou o relatório.**

  - Reunião de Serviço: 1º terça-feira do mês.
  - Fundação do Grupo: 17 de abril de 1996.
  O Grupo necessita de ATA impressa? SIM □ | NÃO □ O Grupo não respondeu a enquete de impressão da ATA.

INFORMAÇÕES DO GRUPO PERUÍBE						
Domingo	**Segunda-feira**	**Terça-feira**	**Quarta-feira**	**Quinta-feira**	**Sexta-feira**	**Sábado**
18h às 20h (A)		20h às 22h (F)	20h às 22h (F) (Estudo de Passos)	19:30h às 21:30h (A)		18h às 19:30h (F)
Rua Tiradentes, 479 – Jardim Jangada – Peruíbe/SP (Nas dependências da Igreja Nossa Senhora Rainha da Paz)						

- **Grupo Luz Azul:** 23/10 temática Apadrinhamento com Ricardo Ferrari. Foi realizado um treinamento/bate papo sobre abordagem

  - Reunião de Serviço: Segunda-feira que antecede reunião do CSA.
  - Data de Fundação do Grupo: 09 de julho de 2012.
  O Grupo necessita de ATA impressa? SIM □ | NÃO ■

INFORMAÇÕES DO GRUPO LUZ AZUL						
Domingo	**Segunda-feira**	**Terça-feira**	**Quarta-feira**	**Quinta-feira**	**Sexta-feira**	**Sábado**
	20h às 22h (F) (Estudo de Literatura)				20h às 22h (A)	
Rua Doutor Itatiba, 427 – Caraguava – Peruíbe/SP (Centro Comunitário Caraminguava – Estrada dos Eucaliptos)						

- **Grupo Resgate:** No dia 24/9 não teve reunião porque foi trocado a chave de um portao da escola. Dia 26/9 foi o aniversário do grupo, comemoramos 28 anos de sua existência. As reuniões do mês de Outubro ira coordenar na quinta feira Rafael, sábado Claudio e domingo Rogerio. Tesoureiro prestou conta. Secretario prestou conta. RSG participou do subcomitê de RP, oficina de RP, oficina de H&I, reunião do CSA e o Forum Regional. Teremos duas temáticas esse mês sobre o 11° passo e tema livre. Foi falado sobre o Outubro rosa em unidade dos grupos da cidade de Peruíbe, não foi marcado nenhuma reunião e ja estamos no mes de outubro, iremos entrar em contato para verificar a situação. ATA foi aprovada.

- Reunião de Serviço: 1º Sábado do mês.
- Data de Fundação: 14 de setembro de 1998.
O Grupo necessita de ATA impressa? SIM ■ | NÃO □

INFORMAÇÕES DO GRUPO RESGATE						
Domingo	Segunda-feira	Terça-feira	Quarta-feira	Quinta-feira	Sexta-feira	Sábado
10h às 12h (A)				19h às 21h (F)		19h às 21h (F) (Estudo de Passos)
P2MQ+67 – Vila Erminda – Peruíbe/SP (Nas dependências da EMEF Professora Amalia Berta Street Sanhcez)						

LISTA DE SERVIDORES DOS GRUPOS DO CSA MARES DO SUL				
Grupo	RSG	RSG suplente	Tesoureiro (a)	Secretário (a)
Praia Grande	Diego	Em aberto.	Thiego	Luis F.
Tude Bastos	Thiago	Em aberto.	Marcos	Thiago
Aviação	Rodrigo	Kauê	Marcelo	Peterson
Vila Sônia	Raquel	Denise	Luiz G.	Deyvid
Ocian	FECHADO			
Caiçara	Ezequiel	Pablo	Rodrigo	André
Esperança	Cidiney	Em aberto.	Pablo	Em aberto.
Gratidão	Camilla	Em aberto.	Alexandre	Em aberto.
Encontrei	Matozzo	Mário	Jairo	Débora
Vida Limpa	Em aberto.	Em aberto.	Rubens	Em aberto.
Tupi	Gustavo	Em aberto.	Sacha	Orlando
Peruíbe				
Luz Azul	Sandra	Em aberto.	Junior	Em aberto.
Resgate	Rogério	Em aberto.	Rogério	Richard

GRUPOS	TOTAL REUNIÕES	TOTAL DE MEMBROS	VISITANTES	MÉDIA DE MEMBROS POR REUNIÃO	TOTAL DE INGRESSOS	TOTAL DE TROCAS DE FICHAS	TOTAL DE 7° TRADIÇÃO	MÉDIA DE 7° TRADIÇÃO POR REUNIÃO	MÉDIA DE 7° TRADIÇÃO POR MEMBRO	VENDA DE LITERATURA	COMPRA LITERATURA	REPASSE AO CSA
PRAIA GRANDE	51	648	15	12,71	03	09	R$ 1538,62	R$ 30,17	R$ 2,37	00	00	00
TUDE BASTOS	18	197	05	10,94	00	02	R$ 247,00	R$ 13,72	R$ 1,25	00	00	R$ 50,00
AVIAÇÃO	34	647	27	19,03	04	10	R$ 2176,10	R$ 64,00	R$ 3,36	R$ 15,00	00	R$ 255,19
VILA SÔNIA	10	67	06	6,70	00	02	R$ 570,54	R$ 57,05	R$ 8,52	00	00	R$ 100,00
OCIAN												
CAIÇARA	25	371	25	14,84	01	06	R$ 916,74	R$ 36,67	R$ 2,47	00	R$ 255,11	R$ 239,42
ESPERANÇA	24	194	29	8,08	02	04	R$ 434,56	R$ 18,11	R$ 2,24	00	R$ 157,87	R$ 100,00
GRATIDÃO	13	109	02	8,38	00	00	R$ 288,23	R$ 22,17	R$ 2,64	00	00	00
ENCONTREI	15	194	40	12,93	00	03	R$ 339,16	R$ 22,61	R$ 1,75	00	R$ 70,00	R$ 30,00
VIDA LIMPA	08	120	00	15,00	01	00	R$ 194,82	R$ 24,35	R$ 1,62	00	R$ 94,82	00
TUPY	12	107	04	8,92	00	04	R$ 332,60	R$ 27,72	R$ 3,11	00	R$ 110,18	R$ 189,82
PERUÍBE												
LUZ AZUL	08	74	01	9,25	01	05	R$ 384,85	R$ 48,11	R$ 5,20	R$ 74,06	R$ 98,55	R$ 255,00
RESGATE	11	190	14	17,27	09	07	R$ 310,26	R$ 28,21	R$ 1,63	R$ 79,82	R$ 101,76	R$ 100,00
TOTAL	229	2918	168		21	52	R$ 7.733,48			R$ 168,88	R$ 888,29	R$ 1.319,43

3ª Chamada dos servidores e Grupos
Encerramento com Oração da Serenidade

Em espírito de irmandade, grato pelo serviço de todos...
Juntos somos mais fortes!

Secretário CSA Mares do Sul.

VIII Fórum de Serviços Regional Grande São Paulo

Workshop CSA Mares do Sul
08 de outubro de 2026

PRESENÇA DOS SERVIDORES CUSTEADOS PELO CSA					
Coordenador	P	Líder LdA RP CSA	P	RSG Grupo Tupi	F
Vice Coordenadora	F	RSG Grupo Tude Bastos	P	RSG supl. Grupo Caiçara	F
MCR	P	RSG Grupo Vila Sônia	P	RSG Grupo Resgate	P
MCR suplente	P	RSG suplente Grupo Vila Sônia	F	Secretária H&I	P
Coordenador H&I	F	RSG Grupo Esperança	P	Coordenadora Oficina H&I	F
Vice Coordenador H&I	F	RSG Grupo Gratidão	F	Vice Coordenador Oficina H&I	F
Coordenador Eventos	F	RSG Grupo Encontrei	F		

- **Servidores e seus encargos presentes na reunião ADM – 8º Fórum:**

  Richard – Coordenador CSA | Ricardo – MCR CSA | Claudio – MCR supl. CSA | Diego – Líder LdA RP CSA | Thiago – RSG G. Tude Bastos | Raquel – RSG G. Vila Sônia | Sidnei – RSG G. Esperança | Rogério – RSG G. Resgate | Luciane – Secretária H&I CSA | Rodrigo – Coord. Reunião | Gabriel.

- **H&I**

- Secretária H&I CSA: Agradeceu por participar do fórum. Explanou sobre a adversidade sobre o mundo em H&I e sobre as dificuldades de deficientes visuais. Participou da abertura do fórum referente ao H&I e sobre o que foi explanado na plenária. Foram realizados workshops e partilhas dentro da plenária. Também foram abordados assuntos sobre as adversidades e como a irmandade vê as experiências com essas pessoas e sobre a religiosa e suas participações na nossa irmandade. Debateram sobre os manuais de procedimentos e seus modos operantes.
Abordou temas a serem levados para a CNS. Um dos pontos é a abertura de oficinas ser incluída nos manuais e também o tempo limpo para servir nos painéis. Foram ainda tiradas dúvidas sobre os serviços de H&I, sobre atendimento on-line e mudanças nos manuais de procedimentos. O trecho “sobre a religiosa” está pouco claro e foi mantido conforme a leitura mais provável.

- **Linha de Ajuda (RP)**

- Líder LdA RSP CSA: Participou da plenária Linha de Ajuda e relatou sobre as experiências das mulheres na Linha de Ajuda. Situações a serem relatadas, as prioridades sobre as novas tecnologias e as trocas de experiências entre servidores e possíveis servidores e que também houve atendimentos da Linha de Ajuda nas plenárias.

- RSG G. Vila Sônia: Participou das plenárias Linha de Ajuda. Falou sobre a partilha da comp. Karen, dos atributos do seu serviço, e que foi muito emocionante ouvir a partilha dela. Explanou que houve dinâmicas e workshops nas plenárias para desenvolvimento de servidores e desenvolvimento da Linha de Ajuda.

- Coord. Reunião G. Vila Sônia: Participou da plenária. Explanou sobre as ações em que o companheiro Aurélio expôs IPs confeccionados pelo mundo. Também explanou a dificuldade de servir LdA e que o fórum foi de grande valia e que despertou a vontade de servir LdA e falou sobre as dificuldades nos atendimentos de LdA com pessoas que passam trotes e têm dificuldades de comunicação e os direcionamentos a serem feitos.

CSA Mares do Sul

- **IP (RP)**

- RSG G. Resgate: Agradeceu a oportunidade de ter participado do fórum. Abordagem sobre identidade visual e sobre I.A. Explanou sobre acolhimento no serviço: é muito importante. “O que são necessários hoje que seja revisado ou até parar de fazer.” Sobre a acessibilidade, que a mensagem chegue até elas.

- Coordenador CSA: Explanou sobre as pessoas presentes e o envolvimento dos servidores.
Falou também sobre o local, que foi bem estruturado. O evento foi bem-sucedido.
E falou também sobre as estruturas se entrelaçarem, mas [ressaltou] a importância de trabalharmos juntos com as estruturas, sem distinção. “E falou de uma partilha de um companheiro sobre as dificuldades que ele tinha e como tudo mudou após o ingresso em IP. Sua vida se transformou e hoje é uma pessoa bem-sucedida dentro da sua área de atuação e no desenvolvimento em N.A.” e as dificuldades de comunicação entre estruturas e os grupos.

Foi realizada uma dinâmica sobre este tema: comunicação. Abordaram também a formação de novos líderes. Também abordaram assuntos relacionados a relacionamentos duradouros. Sobre os podcasts, a relação inadequada sobre as formas de serem levadas as mensagens em podcasts não oficiais.”

- **Longo Alcance (RP)**

- RSG G. Tude Bastos: Agradeceu por ter participado do fórum. Falou sobre as trocas de experiência entre servidores de Longo Alcance. Falou sobre a troca de inventário de grupo, sobre a finalidade. “Até o cocô serve de adubo.”

- Coordenador CSA: Abordou o formato em que foi feito o workshop. Que teria que ter a presença dos membros para explanarmos a nossa experiência do fórum, a importância de apoiarmos os novos servidores e sobre as novas tecnologias, abraçar as novas tecnologias.

- RSG G. Esperança: Explanou sobre a sua participação no fórum. Falou sobre os projetos de longo alcance que foram debatidos e dinâmicas aplicadas. Agradeceu por ter participado no fórum e que foi de grande valia.

-MCR supl. CSA: Agradeceu por estar no fórum. Explanou sobre os projetos em pauta no fórum, a aplicabilidade das situações simples. Falou sobre nossa responsabilidade com o grupo dentro do nosso inventário do grupo.



Relatório Mesa Administrativa

CSA Mares do Sul

Relatório Mensal de Prestação de Contas
Setembro/2026

MEMBROS DA MESA DO CSA					
Coordenador:	*Richard*	**Vice Coord.:**	*Sandra*	**Secretário:**	*Leandro*

Atividades Coordenador do CSA

- **Presenças em reuniões apoiando atividades do CSA:**
  - 11/09/2026: Reunião ADM CSA (virtual)
  - 12/09/2026: Reunião Ordinária CSA
  - 18/09/2026: 8º Fórum de Serviços CSR
  - Apoio nas reuniões do Subcomitê de RP
  - Apoio nas reuniões da Oficina de RP em Peruíbe

Tesouraria Coordenador CSA		Ano	**2026**
		Meses	**Setembro**
Data	**Atividade**	**Entradas**	**Saídas**
	Saldo mês anterior	R$ 000,00	
	Repasse CSA	R$ 90,00	
	Despesas – SEM NOTA		R$ 90,00
	Sub Total	**R$ 90,00**	**R$ 90,00**
	Saldo Atual	**R$ 00,00**	

Atividades Vice Coordenador do CSA

- **Presenças em reuniões apoiando atividades do CSA:**
  - 11/09/2026: Reunião ADM CSA (virtual)
  - 12/09/2026: Reunião Ordinária CSA
  - 14/09/2026: Subcomitê de H&I CSA (virtual)
  - 18/09/2026: 8º Fórum de Serviços CSR
  - WB Du
  - Inventário de grupo
  - Lda Mulheres no serviço + GSA Lda ABNA + anonimato no serviço do Lda
  - H&I Manual de Procedimentos De H&I do CSR Grande SP - Fundação Casa – Carceraria - Grupos institucionais - responsabilidade dos servidores de H&I
  - Desenvolvimento reestruturado
  - Delegados e RSGs
  - IP telefone da região, quadro de servidores antigos e novos, IA noiel
  - LdA Mulheres no serviço, GS estudo dos manuais de LdA, colaboração com outras estruturas, anonimato na era digital WhatsApp só escrita
  - Associação CNPJ do CSR GSP
  - LA - descrição na apresentação

  Especifica valorizar servidores de LA, inventário de grupo, criação de folheto de inventário de grupo, planejamento, botão ferramenta cartão digital, projeto de reestruturação da região, painel de recursos humanos, comunicação
  - Projeto retirar do nossa região da itapema e projeto de reestruturação da região
  - H&I projeto carta e outros see foto, fundação casa, cadeias, psiquiatrias, Franco da Rocha, CTs não são prioridades, uma oficina virtual,18 painéis virtuais
  - Eventos fórum de 2022-5 servidores,

  202617 servidores 10 csas 45 pessoas, encompasso em unidade, 2 interinos 1 fechado

- 24/09/2026: Reunião Eventos CSA (virtual)
- 25/09/2026: Oficina H&I Itanhaém
- 26/09/2026: Painel Florata e Melhor Viver
- 29/09/2026: Oficina RP Peruíbe

Tesouraria Vice Coordenadora CSA		Ano	2026
		Meses	Setembro
Data	**Atividade**	**Entradas**	**Saídas**
	Saldo anterior	R$ 1,22	
	Repasse CSA	R$ 90,00	
	Despesas		R$ 90,00
	Sub Total	**R$ 91,22**	**R$ 90,00**
	Saldo Atual	**R$ 1,22**	

Despesas Vice Coordenadora



Atividades Secretário do CSA

- **Presenças em reuniões apoiando atividades do CSA:**
  - 11/09/2026: Reunião ADM CSA (virtual)
  - 12/09/2026: Reunião Ordinária CSA
  - 18/09/2026: 8º Fórum de Serviços CSR
  - 22/09/2026: ADM CSR (virtual)
  - 26/09/2026: Reunião Plenária CSR
  - 08/10/2026: Reunião Fórum CSR (virtual)

Tesouraria Secretária CSA		Ano	2026
		Meses	Setembro
Data	**Atividade**	**Entradas**	**Saídas**
	Saldo anterior	R$ 000,00	
	Repasse do CSA	R$ 000,00	
	Sub Total	**R$ 000,00**	**R$ 000,00**
	Saldo Atual	**R$ 000,00**	

Em espirito de irmandade, grato pelo serviço de todos.
Juntos somos mais fortes!

Mesa Administrativa CSA Mares do Sul

Relatório Membro do Comitê Regional

CSA Mares do Sul

Relatório Mensal de Atividades
Setembro/2026

MEMBROS DO COMITÊ REGIONAL			
Membro do Comitê Regional:	*Ricardo (13) 99629-0593*	**Membro do Comitê Regional Supl.:**	*Claudio (13) 99729-9096*

RELATÓRIO MENSAL

- **Relatório MCRs:**
  Durante o mês de setembro, o MCR e seu suplente participaram ativamente de reuniões administrativas e atividades de serviço.

- **Assuntos Plenária Regional – Setembro 2026:**

- CONVENÇÃO
Devido à mudança da data, houve melhora nos prazos para organização e preparação da Convenção. Previsão de realização: junho de 2027. Até o momento, 280 pessoas inscritas. As inscrições continuam abertas dentro das condições estabelecidas. Reuniões de organização realizadas todas as quartas-feiras.
- Formas de pagamento: Até 20 parcelas no cartão; Até 10 parcelas via PIX programado.

- MESA CSR
Vice Coordenador: Prestou apoio ao Fórum, contribuindo com as atividades e demandas do serviço.
Coordenador: Apresentou seu relatório. Foram abordados assuntos relacionados à votação dos delegados.
Secretário: Prestação de contas apresentada e considerada em ordem.

- Associação:
Foi ressaltada a importância da manutenção da estrutura da Associação, considerando sua utilização em diversos serviços, inclusive no sistema prisional, especialmente relacionada às carteirinhas.

Foi levantada a importância de cada CSA possuir seu próprio CNPJ, possibilitando maior autonomia e organização administrativa.

Atualmente, dos 22 CSAs da região, apenas 6 possuem CNPJ, sendo o CSA Mares do Sul um deles.

- DELEGADOS:
Foram discutidas reuniões bimestrais, com o objetivo de acompanhar mais de perto as informações e os assuntos relacionados ao serviço mundial. A mudança do período do termo para 3 anos reforça a importância desse acompanhamento mais próximo. Reunião da ABNA: prevista para os dias 15 a 18 de outubro.

Fichas: Foi abordada a falta de fichas ocasionada pelo atraso do NAWS. Prazo informado para normalização: aproximadamente 21 dias. Situação atual: estoque de fichas estabilizado.

- RP ESTADUAL – RELAÇÕES PÚBLICAS SP
Projetos em andamento: Levantamento e realização de contatos com rádios. | Desenvolvimento de projeto para divulgação de spots e vinhetas nas rádios. | Projeto relacionado ao Certificado de Beneficiários da Lei. | Projeto de Utilidade Pública permanece parado em razão do período eleitoral.

TESOURARIA:
Foi informado que o valor de referência para os repasses das Áreas seria de aproximadamente:
R$ 760,00 mensais, considerado o mínimo necessário para auxiliar na manutenção dos serviços.

Repasses dos grupos: No período, foram recebidos: R$ 5.151,00 em repasses dos grupos
Média aproximada: R$ 234,00 por CSA. | Apenas 12 CSAs realizaram repasses no período.

Saúde financeira do CSR GSP: O MCR do CSA Mares do Sul questionou se existe uma previsão dos valores que ingressam no CSR GSP, visando possibilitar melhor planejamento dos serviços e acompanhamento da saúde financeira da estrutura. O Tesoureiro do CSR GSP explicou que realiza essa projeção justamente com o objetivo de preservar a saúde financeira do CSR GSP, esclarecendo que o alerta apresentado em seu relatório está relacionado à necessidade de utilização de recursos que anteriormente permaneciam aplicados.

Proposta orçamentária: Discussão da proposta orçamentária permanece em andamento. Foi ressaltada a necessidade de apoio dos CSAs para a manutenção dos serviços. Moções e assuntos financeiros permanecem em discussão.

8º FÓRUM DE SERVIÇOS CSR
Número de participantes passou de 20 para 45 membros.

SUBCOMITÊ DE LINHA DE AJUDA – LdA:
Foram apresentados os números referentes à Linha de Ajuda da região da Grande São Paulo:
- 3.279 ligações recebidas | 1.427 ligações efetivas | 1.852 ligações não efetivas | 186 trotes
- 18 contatos provenientes das mídias sociais
Custeio: Foi aprovado que o custeio dos chips seja realizado pelos CSAs, e não pela estrutura regional.

SUBCOMITÊ DE INFORMAÇÃO AO PÚBLICO – IP:
Foram apresentados os relatórios de Informação ao Público (IP) das regiões e das Áreas.
Total informado: 483.730 pessoas alcançadas/informadas.

SUBCOMITÊ DE HOSPITAIS E INSTITUIÇÕES – H&I:
Foi discutida a proposta de aquisição do Guia Introdutório para ampliar o acesso à literatura de NA por pessoas no sistema carcerário, em substituição ao Livro Azul em determinadas situações.
Justificativa: Foi apontado que a utilização do Guia Introdutório apresenta uma relação de custo-benefício mais favorável para esse trabalho.
Observação: Foi ressaltada a importância de que sejam encaminhados ofícios às instituições, para que os pedidos sejam formalizados e posteriormente repassados à Região, garantindo respaldo para o serviço.

ASSUNTOS VELHOS:

MOÇÃO 21/2025-2027 – Orçamento Projeto de Desenvolvimento LA - APROVADO

MOÇÃO 22/2025-2027 – Revisão de Encargos Mesa H&I CSR - REPROVADO
Revisão de Encargos Mesa H&I CSR – Proponente CSA SP NORTE**:** O Coordenador prestou esclarecimentos sobre os fatos relacionados à revisão. Foi discutida a questão do prazo de confecção das carteirinhas, sendo esclarecido que não existe controle direto sobre o tempo necessário para sua confecção.

ASSUNTOS NOVOS:

MOÇÃO 23/2025-2027 – Reconsideração Moção 21 – FORA DE ORDEM

MOÇÃO 24/2025-2027 – Custeio dos servidores dos GSs ABNA para CNS – APROVADO

MOÇÃO 25/2025-2027 – Aquisição de aparelho telefônico para o IP CSR – ENCAMINHADA PARA DÚVIDAS

MOÇÃO 26/2025-2027 – Inserção no RP Estadual de 01 encon. RSG por termo – ENCAMINHADA PARA DÚVIDAS

CONSIDERAÇÕES FINAIS
Estamos participando e acompanhando os serviços regionais, buscando manter os grupos informados, apoiando as estruturas de serviço e contribuindo para o desenvolvimento da Irmandade.

Seguimos juntos no serviço, na unidade e no propósito, procurando cumprir nossa responsabilidade perante o CSA Mares do Sul e contribuir para que a mensagem alcance o adicto que ainda sofre.

Seguimos disponíveis para apoiar os serviços do CSA Mares do Sul, buscando contribuir para o fortalecimento da estrutura de serviço, a integração entre os grupos e o desenvolvimento das atividades regionais.

Agradecemos a oportunidade de servir mais um mês ao adicto que ainda sofre.

Relatório Membro do Comitê Regional

CSA Mares do Sul

Tesouraria MCRs CSA		Ano	2026
		Meses	Setembro
Data	**Atividade**	**Entradas**	**Saídas**
	Saldo mês anterior	- R$ 80,47	
	Repasse do CSA	R$ 400,00	
26/09/2026	Reunião Plenária CSR – Pedágio		R$ 52,00
26/09/2026	Reunião Plenária CSR – Alimentação		R$ 98,80
26/09/2026	Reunião Plenária CSR – Transporte		R$ 104,87
10/10/2026	Reunião Ordinária CSA – Transporte		R$ 60,00
	Sub Total	**R$ 319,53**	**R$ 315,67**
	Saldo Atual	**R$ 3,86**	

NOTAS FISCAIS MCR E SUPLENTE







Em espírito de irmandade, grato pelo serviço de todos...
Juntos somos mais fortes!

MCR e MCR suplente CSA Mares do Sul
CSR Grande São Paulo

Subcomitê de Relações Públicas

CSA Mares do Sul

Relatório Mensal de Atividades
Setembro/2026

MESA DO SUB-COMITÊ					
Coordenador:	*Em aberto.*	**Vice Coordenador:**	*Rodrigo (11) 97379-8048*	**Secretário:**	*Em aberto.*
Coord. de Painéis:	*Em aberto.*	**Coord. de Literatura:**	*Em aberto.*	**Coord. de Materiais:**	*Em aberto.*

Demais Encargos do Subcomitê			
Líder de Informação ao Público:	*Richard (13)98880-1402.*	**Líder de Linha de Ajuda:**	*Diego (11) 99656-2286*
Líder de Longo Alcance:	*Thiago (13) 99655-6067*	**Plantonista de Linha de Ajuda:**	*Julio. (13) 99620-9805*
Líder Setorial 01:	*Edmilson (011)98493-5462*	**Plantonista de Linha de Ajuda:**	*Ronaldo (13) 99163-8077*
Líder Setorial 02:	*Sidney (13) 99207-4744*	**Plantonista de Linha de Ajuda:**	*Diego (11) 99656-2286*
Líder Setorial 03:	*Gustavo (13) 99713-8222*	**Plantonista de Linha de Ajuda:**	
Líder Setorial 04:	*Rogério (13) 98160-3296*	**Plantonista de Linha de Ajuda:**	

DADOS DO SUB-COMITÊ					
Reuniões:	*05 reuniões.*	**Presenças:**	*31 servidores.*	**Média por reunião:**	*06 servidores.*
1ª vez no RP:		**Média de 7ª membro:**	*R$ 00,00.*	**Média de 7ª reunião:**	*R$ 00,00.*
Treinamentos realizados:	*01 treinamento.*	**Membros que treinaram:**	*02 servidores.*	**Treinando pela 1° vez:**	*00 servidores.*

SERVIDORES PRESENTES

RSGs: Praia grande, Tude Bastos, Aviação, Esprança, Gratidão, Vida Limpa, Tupi, Resgate, Luz Azul **RSG Suplente:** Aviação; **Tesoureiro:** CSA;
Secretario: CSA; **Coordenador de Reunião:** Aviação, Tude Bastos, Esperança, Luz Azul, Graatidão, Resgate
Lider: Setor 01; Setor 02, Setor 04, Líder IP, Líder LDA, Líder Longo Alcance
Demais Servidores: Coordenadores; MCR; MCR Suplente; Secretário; Plantonistas

RELATÓRIO MENSAL

O Subcomitê funciona todas as quartas-feiras das 20h às 22h no Escritório do CSA. Reunião de Serviço: última quarta-feira do mês.

Painel de RP mediante as solicitações dos grupos.

- **Ata aprovada.**
- **Reunião de serviço:**

Foi discutido sobre o projeto estruturado. Foi colocada uma pauta pelo RSG do Grupo PG para realizar um grupo de estudos sobre a mudança de localidade do RP, será realizado esse GT na Praia Grande Grupo Aviação todas as terças-feiras das 18:00 as 18:30. Discussão sobre ideia de mudar o RP de Mongaguá para Praia Grande na intenção de atrair mais servidores continuou. Lider LDA explanou sobre o custeio das linhas pelo RP ou pela área, será colocada uma moção. Secretário da oficina RP em Peruíbe explanou sobre as reuniões semanais da oficina e que tem membros interessados em servir.

- **Estudo de Literaturas e Manuais no RP:** Estamos estudando alternadamente os Conceitos e o Manual de RP.
- **Encargos em Abertos: Coordenador RP:** em aberto.; **Secretário:** em aberto.
- **Painéis/Apresentações em Grupos:**
  Foi realizado painel no Grupo Praia Grande.
- **Espaço dos Grupos:** Grupo Ocian está buscando local e irá reabrir. Grupo PG colocou pautas sobre tirar os intervalos das reuniões e pauta passou. Grupo Aviação colocou pauta para retirar intervalo, pauta não passou..

Longo Alcance:

- Área do CSA Mares do Sul possui 14 grupos, sendo 1 temporariamente fechado.

Líder do Longo Alcance explanou sobre o Projeto Tamo Junto, como ser melhorado. Lider LA explanou sobre o evento em unidade dos Grupos da PG, Noite de IPs.

Oficina de RP:

relatório%20mensal%20Oficina%20RP%2(

Informação ao Público:

-Repasse: RS 0,00
-Agendamento Painel de IP: Casa star Praia grande dia 2/10. SPA terapêutico Itanhaém 1/10.
-Painel de IP: Serviço realizado dia 8/9 – Paulo, Thiago e Júlio (Escola Oswaldo Luiz Sanches Toschi - Praia grande 76 alunos).

LINHAS DE AJUDA: 132 | 0800 888 6262 | 19 3255-6688 | na.org.br
na.org.br na.org.br na.org.br/loja

-Distribuição material:
Setor 2 (Mongaguá); Reposição - Sidnei Cartaz: 17 Panfletos: 1700 Caixinhas: 05.
Setor 4 (Peruíbe); Reposição - USAFA Torre panfletos, USAFA Ribamar panfletos e cartaz, USAFA Santa Isabel panfletos e cartaz, USAFA Caraguava panfletos e cartaz, USAFA Nova Itariri 1 cartaz 1 caixinha e 2 adesivos nos banheiros feminino e masculino.
-Agradeço a oportunidade em participar do Fórum Regional.

Linha de ajuda:

- **Ramais do nosso CSA:**
  Estamos com 01 Ramal ativo no nosso CSA: Ramal 1000 que atende tanto o 0800 como o 132;

- **Plantonistas de Linha de Ajuda**:
  Julio, Ronaldo e Diego estão realizando os atendimentos. Os plantonistas falaram sobre os seus plantões e agradeceram.

- **Atendimentos realizados por nossos ramais:**
  Atendimentos totais 132/0800: 158
  Atendimentos totais 132: 133
  Atendimentos totais 0800: 25

  A estrutura **132** atendeu 2109 **ligações**.
  O **0800** atendeu 199 **ligações**.

  O relatório geral do 0800 e do 132 foram disponibilizados nos grupos de whatsapp do Subcomitê de RP e Secretaria do nosso CSA.
  Os Linhas de Ajuda funcionam todos os dias, em todo território nacional com horário do 0800 das 09h às 22:30h e o 132 24h;

- **Atualização dos Grupos (dias, horários, endereço, reunião fechada ou aberta etc.):**
  Os grupos devem mandar suas atualizações de duas maneiras:
  - Diretamente pelo site: www.na.org.br/atualizacao_de_reunoes ou enviar e-mail para: listadegrupos@na.org.br (tempo de atualização no máximo 24h)
  É muito importante que os Grupos mantenham suas informações sempre atualizadas junto ao site colocando inclusive ponto de referência. Essa é a ferramenta de pesquisa que o Linha de Ajuda utiliza atualmente para informar um Grupo e o meio de informação mais utilizado por quem nos procura. Qualquer dúvida que os Grupos tenham entrem em contato com o Subcomitê de RP.

Agradecemos a oportunidade de servir mais um mês ao adicto que ainda sofre.

Tesouraria Relações Públicas CSA Mares do Sul		Termo	**2026**
		Mês	**Agosto**
Data	**Atividade**	**Entradas**	**Saídas**
	Saldo anterior	150,84	
	Repasse CSA	R$500,00	
	Subtotal	R$650,84	R$100,00
	Saldo atual	**-R$ 550,84**	

"Os princípios que aprendemos através do trabalho de passos e da aplicação dos conceitos e tradições às nossas vidas pessoais e esforços de serviço são levados às nossas relações com pessoas e organizações fora de NA."
(Fundamentos de RP pag. 03)

Subcomitê de Hospitais & Instituições

CSA Mares do Sul

Relatório Atividades de setembro 2026

MESA DO SUB-COMITÊ					
Coordenador:	*JORGE*	**Vice Coordenador:**	***PC***	**Secretário:**	*LUCIANE*
Coord. De Painéis:	*Em aberto.*				

LIDERES DE PAINÉIS			
CPP Mongaguá	*PC*		Em aberto
CDP Praia Grande	*JORGE*		
Fundação CASA PG 1	*Em aberto*		
Fundação CASA PG 2	*Em aberto*		

DADOS DO SUB-COMITÊ					
Reuniões:	*04 reuniões.*	**Presenças:**	*13*	**Média por reunião:**	04
1ª vez no H&I:	0	**Média 7ª membro:**	*R$ 00,00.*	**Média de 7ª reunião:**	*R$ 00,00.*
Trein. realizados:	0	**Membros treinaram:**	*00*	**Treinando 1° vez:**	*0*

DADOS DOS PAINÉIS E SEUS CUSTOS						
INSTITUIÇÃO	**LOCAL**	**DATA**	**MÉTODO**	**RESIDENTES**	**1ª VEZ**	**VALOR**
CPP Mongaguá	Mongaguá/SP	1º sábado	Carcerário	00	*00*	*R$ 00,00*
Fundação CASA 1	Praia Grande/SP	2ª quarta-feira	Socio Educativo	08	01	*R$ 25,00*
Fundação CASA 2	Praia Grande/SP	2ª quarta-feira	Socio Educativo	13	*04*	*R$ 25,00*
CDP Praia Grande	Praia Grande/SP	2ª sábado	Carcerário	03	*05*	*R$ 25,00*
			total	**24**	**10**	**R$75,00**
OFICINA						
GETsemani	Peruíbe/SP	1ª terça-feira	Terapêutica	15	*00*	*R$ 00,00*
Vida Livre	Itanhaém/SP	2º terça-feira	Terapêutica	21	*03*	*R$ 10,00*
Florata Feminina	Peruíbe/SP	3º sábado	Terapêutica	00	*00*	*R$ 00,00*
Recomeço	Peruíbe/SP	3º sábado	Terapêutica	00	*00*	*R$ 00,00*
Melhor Viver	Itanhaém/SP	3º sábado	Terapêutica	00	*00*	*R$ 00,00*
Primeiro Passo	Itanhaém/SP	4º terça-feira	Terapêutica	28	*00*	*R$ 25,00*
Fundação CASA	Peruíbe/SP	1º terça-feira	Carcerário	15	*00*	*R$ 40,00*
Total oficina				**79**	**03**	**R$75,00**
			TOTAL	**103**	**13**	**R$150,00**

SERVIDORES PRESENTES
RSGs: Grupos Vida Limpa, luz azul ; **Tesoureiro:** vida limpa **Coordenador de Reunião:** **Demais Servidores:** Vice Coord Hospitalidade Convenção RGSP, coordenador de H&I RGSP, Vice Coordenador RGSP, Coordenadora da Oficina H&I Mares do sul e orador de HI oficina .

INFORMAÇÕES DO SUB COMITÊ DE HI

Estudo de Literaturas e Manuais no H&I: Toda segunda dedicamos um tempo de leitura e discussão sobre a literatura .
No dia 14/09 devido as condições do tempo(forte chuva) nossa reunião foi feita pela plataforma zoom com a presença de 7 membros.
No dia 24/09, foi realizado um **painel de H.I. no Grupo Peruíbe** com a presença de 03 servidores, 22 membros e 07 pela primeira vez ,Fizemos um treinamento com 3 participantes, sendo 3 pela primeira vez , agradecemos o acolhimento e carinho do grupo.
No dia 10/09 foi realizada a Jornada da cidadania no CPP de Mongaguá com a participação de 7 membros em dois períodos. No período da manhã foram informados 26 reeducandos sendo 19 pela primeira vez sendo distribuídos 10 guias introdutórios, 4 por de trás das grades e 1 texto básico para promotora de justiça. No período da tarde foram informados 40 reeducandos, sendo 6 pela primeira vez, foram entregues 10 guias introdutórios e 2 por de trás das grades

LINHAS DE AJUDA 132 0800 888 6262 19 3255-6688 | na.org.br

Projeto Cartas: carta carta 1727, lida respondida e enviada

FORUM RGSP. Coordenador, Vice e secretária .

Participamos da abertura do evento, onde o companheiro Eduardo, servidor Mundial, apresentou a expansão do serviço da Irmandade e suas diferentes culturas e países. Após a abertura, foi apresentado o quadro de serviço, explicado sobre a literatura e as traduções que ainda se encontram em andamento para serem aprovadas e traduzidas.
Foi aberto um espaço para perguntas, onde ele respondeu a todas as dúvidas, incluindo questões relacionadas à acessibilidade para deficientes.

No sábado, participamos das atividades de H&I;, onde foi feita a abertura pelo companheiro Paulo César, que falou sobre o H&I.; Após a partilha do membro, foi realizado um workshop com os seguintes temas:

- Responsabilidade dos servidores de NA com as decisões tomadas;
- Tempo limpo para orador;
- Formato para painel na Fundação Casa;
- Grupos institucionais carcerários.

Depois, houve a apresentação dos workshops e, em seguida, partilhas sobre painel de H&I;, CTs e instituições religiosas, além da questão da acessibilidade.

A companheira Valéria falou sobre atendimento nas Fundações Casa, no feminino. A companheira Giani falou sobre atendimento de LGBTQI+, realizado por mulheres, a critério dos próprios internos, em uma casa de passagem. Falou sobre sua experiência, o acolhimento da instituição e a importância de os atendimentos serem realizados por mulheres.

Alexandre falou sobre instituições religiosas, compartilhando sua experiência e os cuidados necessários para levar a mensagem e o serviço com responsabilidade, especialmente em relação ao conceito de Poder Superior.

Por último, tivemos uma roda de conversa. Os tópicos a serem levados para a Conferência Nacional de Serviço foram discutidos, e o assunto em debate foi o nosso Manual de H&I; revisado, que hoje utilizamos de acordo com as necessidades de nossa região.
Entre os pontos a serem levados para a Conferência, incluímos também a mudança de tempo limpo para atendimento e a abertura de oficinas que não constam no Manual.
Foi um evento de muito aprendizado, onde pudemos colocar nossas ideias, trocar experiências e, principalmente, agregar ao serviço. Agradecemos a oportunidades de participar.

OFICINA

A oficina vem funcionando com apoio do subcomitê, realizando os painéis e treinamentos com estudo do manual, perguntas e respostas e doze conceitos e doze tradições, o relatório segue em anexo.

Ata da área foi aprovada

Resumo Financeiro

Tesouraria Hospitais & Instituições CSA Mares do Sul	Termo	**2026**
	MÊS	**ABRIL**

Atividade	Entradas	Saídas
Saldo anterior	**134,71**	
Repasse CSA	**850,00**	
Despesas Painéis subcomite		**75,00**
Transporte Servidores no mês(R$ 16,00 cada vez)+Oficina 40,00		**104,00**
chaleira / aquisição		**43,99**
Painel de H.I. Grupo Peruibe		**70,00**
Repasse Oficina		**400,00**
Rendimentos Automáticos da conta bancária	**2,12**	
Jornada da cidadania /manhã/tarde		**80,00**
Sub total	**986,83**	**772,99**
Saldo atual	**R$ 213,84**	

"O adicto dentro da instituição quer ouvir sua partilha, venha também vivenciar este momento único na Recuperação!""Prepara-te para uma aventura.

Subcomitê de Eventos

CSA Mares do Sul

Relatório Mensal de Atividades
Setembro/2026

MESA DO SUBCOMITÊ					
Coordenador:	*Ezequiel*	**Vice Coordenador:**	*Em aberto.*	**Secretário:**	*Em aberto.*
Coord. de Material	*Em aberto.*	**Coord. Staff:**	*Em aberto.*	**Coord. Inscrições:**	*Leandro.*

DADOS DO SUB-COMITÊ					
Reuniões:	*01 reuniões.*	**Presenças:**	*06 servidores.*	**Média por reunião:**	*06 servidores.*

SERVIDORES PRESENTES

Coordenadores: Subcomitê de Eventos CSA e CSA Caminho do Mar; **Vice Coord.:** CSA Mares do Sul e CSR Grande SP; **RSG:** Grupo Peruíbe e Grupo Luz Azul. **Demais Servidores:** Coord. Programação Fórum.

RELATÓRIO MENSAL

Ata aprovada. Os servidores prestaram constas dos seus serviços.
As reuniões acontecem as quintas-feiras às 20h de forma virtual pelo ID 896 9970 0572, conforme a demanda de decisões.

- **Próximos Eventos do CSA:**
  - Confraternização (22 novembro 2026)
- **Porco no Rolete – Confraternização:** O evento acontecerá dia 22 de novembro de 2026 a partir das 11h no Ocian Praia Clube, no valor de R$ 80,00 antecipado (R$100,00 na data) e ocorrerá em unidade com o CSA Caminho do Mar.
  Estamos realizando reuniões em unidade com o CSA Caminho do Mar para organizar esse evento e a próxima reunião será divulgada. Vamos realizar a confecção de chaveiros para venda no Fórum e demais eventos.

  O cartaz está sendo divulgado com todas as informações do evento e todos são bem vindos.

  Agradecemos a oportunidade de servir mais um mês ao adicto que ainda sofre.

Tesouraria Eventos CSA		Ano	**2026**
		Meses	**Setembro**
Data	**Atividade**	**Entradas**	**Saídas**
	Saldo mês anterior	R$ 000,00	
	Repasse CSA	R$ 000,00	
	Sub Total	**R$ 000,00**	**R$ 000,00**
	Saldo Atual	**R$ 000,00**	

LINHAS DE AJUDA: 132 0800 888 6262 19 3255-6688 | na.org.br
na.org.br na.org.br na.org.br/loja

Confraternização em Unidade 2026

CSA Caminho do Mar & CSA Mares do Sul

Relatório Mensal de Atividades
Setembro/2026

MESA DO EVENTO			
Coordenador:	*Ezequiel (CSA Mares do Sul*	***Vice Coordenadora:***	*Mariana (CSA Caminho do Mar)*
Inscrição e Tesouraria:	*Leandro (CSA Mares do Sul)*	***Coordenador Staff:***	*Em aberto.*

DADOS DO SUB-COMITÊ					
Reuniões:	*01 reuniões.*	**Presenças:**	*06 servidores.*	**Média por reunião:**	*06 servidores.*

SERVIDORES PRESENTES

Coordenadores: Eventos CSA Mares do Sul e Eventos CSA Caminho do Mar; **Vice Coord.:** CSA Mares do Sul e CSR Grande SP; **RSG:** Grupo Peruíbe e Grupo Luz Azul. **Demais Servidores:** Coord. Programação Fórum.

RELATÓRIO MENSAL

Os servidores prestaram constas dos seus serviços e explanaram o andamento do evento.
As reuniões acontecem as quintas-feiras às 20h de forma virtual pelo ID 896 9970 0572, conforme a demanda de decisões.

- **Informações Importantes:**
  O evento acontecerá dia 22 de novembro de 2026 a partir das 11h no Ocian Praia Clube
  Valor de R$ 80,00 antecipado (R$100,00 na data) | de 06 à 10 anos paga meia e até 05 anos FREE

  As reuniões vem acontecendo em unidade entre os CSA Caminho do Mar e CSA Mares do Sul para organizar esse evento e a próxima reunião será divulgada nos grupos de 8º Conceitos de ambos os CSAs.

  Foi realizada a confecção de 100 chaveiros e já estão sendo vendidos no valor de R$ 5,00.

  O cartaz está sendo divulgado com todas as informações do evento e todos são bem vindos.

- **Inscrições e Tesouraria:**
  Temos atualmente 25 inscrições realizadas (16 membros | 05 visitantes | 04 meias entradas)

TESOURARIA CONFRATERNIZAÇÃO 2026			
Data	**Descrição**	**Entrada**	**Saída**
	Entradas Confraternização 2026 - Porco no Rolete	R$ 1.595,00	
20/06/2026	NOTA 01 - 500 folhas sulfites (Cartazes Evento, plaquinhas, papelaria etc)		R$ 37,90
09/09/2026	NOTA 02 - Chaveiros (100 unidades - R$ 3,50 cada)		R$ 350,00
	VENDA DE CHAVEIROS	R$ 30,00	
	Sub total	R$ 1.625,00	R$ 387,90
	Saldo Atual	R$ 1.237,10	

Agradecemos a oportunidade de servir mais um mês ao adicto que ainda sofre.

LINHAS DE AJUDA: 132 0800 888 6262 19 3255-6688 | na.org.br
na.org.br na.org.br na.org.br/loja

RELATORIO FINANCEIRO

REFERENTE A SETEMBRO 2026

PLANTÕES ACONTECENDO TODAS AS QUARTAS-FEIRAS NO SUBCOMITE DE RP

Escritório CSA Mares do Sul
Endereço: Avenida Olindo Tamagnini,755 – Balneário Pedreira – Mongaguá - CEP: 11730-000
E-mail – materiais.maresdosul@na.org.br

- Realizado os plantões nas reunões do RP.
- Apoio ao Subcomite de RP e H&I.
- Plantonista do Ramal do linha de ajuda.
- Presente na reunião de area e adm.
- Participação nas reuniões dos GSs do RP de Linha de Ajuda-Tecnologia-Redes sociais-Direitos Altorais, e Estrutura 132 e Reunião Plenaria CSRGSP.

SEGUE EXTRATO DA CONTA E COMPROVANTES DE GASTOS:

NARCOTICOS ANONIMOS
CNPJ 16.992.656/0001-78
Agência: 0001 - **Conta:** 3841063-7

cora

Extrato do período	10/09/2026 a 08/10/2026
Saldo inicial disponível	R$ 19.869,61
Total de entradas	+ R$ 3.147,10
Total de saídas	- R$ 8.515,01
Saldo final disponível	**R$ 14.501,70**





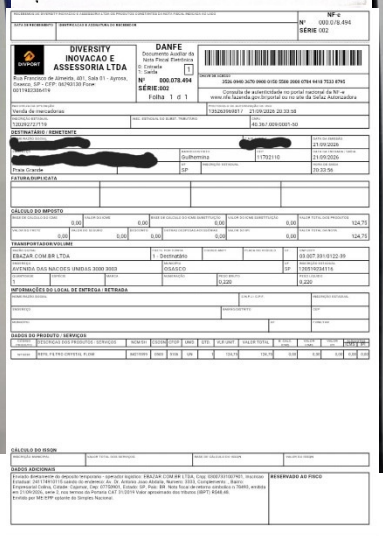



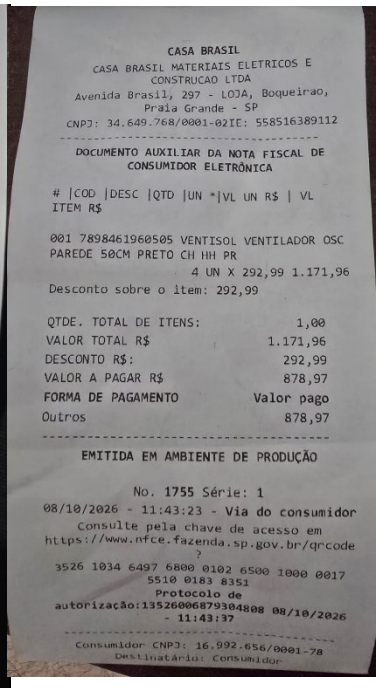

LIVRO CAIXA CSA MARES DO SUL		MÊS/ANO		set/26
	DESCRIÇÃO	ENTRADA	SAÍDA	SALDO
	SALDO ANTERIOR	20.263,28		20.263,28
	TOTAL DE SÉTIMA TRADIÇÃO	442,71		20.705,99
LITERATURA GRUPO:	PRAIA GRANDE	-		20.705,99
	OCIAN	-		20.705,99
	CAIÇARA	239,70		20.945,69
	ESPERANÇA	56,41		21.002,10
	GRATIDÃO	-		21.002,10
	ENCONTREI	124,75		21.126,85
	VIDA LIMPA	93,61		21.220,46
	TUPI	110,18		21.330,64
	RESGATE	101,92		21.432,56
	PERUÍBE	251,04		21.683,60
	LUZ AZUL	98,55		21.782,15
	TUDE BASTOS	-		21.782,15
	AVIAÇÂO	-		21.782,15
	VILA SONIA	-		21.782,15
	SUBCOMITÊ RP+H&I+EVENTOS	-		21.782,15
	MEMBROS	274,32		22.056,47
DOAÇÃO GRUPO:	PRAIA GRANDE	-		22.056,47
	OCIAN	-		22.056,47
	CAIÇARA	233,00		22.289,47
	ESPERANÇA	100,00		22.389,47
	GRATIDÃO	-		22.389,47
	ENCONTREI	30,00		22.419,47
	VIDA LIMPA	0,34		22.419,81
	TUPI	189,82		22.609,63
	RESGATE	100,00		22.709,63
	PERUÍBE	250,00		22.959,63
	LUZ AZUL	255,00		23.214,63
	TUDE BASTOS	50,00		23.264,63
	AVIAÇÃO	-		23.264,63
	VILA SÔNIA	100,00		23.364,63
	-			23.364,63
SUBCOMITÊS - OUTRAS ESTRUTURAS - SERVIDORES MESA	H&I		850,00	22.514,63
	RP		500,00	22.014,63
	EVENTOS REPASSE			22.014,63
	EVENTOS/ START			22.014,63
	ASSEMBLEIA DOS DELEGADOS			22.014,63
	REPASSE C.S.R.G.S.P.		400,08	21.614,55
	PROJETOS NÃO ORÇADOS			21.614,55
	KIT ABERTURA GRUPO			21.614,55
	COORDENADOR		90,00	21.524,55
	VICE COORDENADOR		90,00	21.434,55
	SECRETÁRIO			21.434,55
	TESOUREIRO		60,00	21.374,55
	MCR		200,00	21.174,55
	MCR SUPLENTE		200,00	20.974,55
	PAGAMENTO PLATAFORMA ZOOM REUNIÕES ON-LINE			20.974,55
	INTERNET - GIGA NET		142,66	20.831,89
	LITERATURA PARA SUBCOMITE			20.831,89
ADMINISTRAÇÃO	ALUGUEL CSA		50,00	20.781,89
	CONTABILIDADE ASSOCIAÇÃO		100,00	20.681,89
	TARIFAS BANCÁRIAS			20.681,89
	RENDIMENTOS CONTA POUPANÇA			20.681,89
	CARTÓRIO (ASSOCIAÇÃO)			20.681,89
	MOÇÃO 9 FORUM (RSGs)		3.200,00	17.481,89
	MOÇÃO 8 VENTILADORES		878,97	16.602,92
MANUTENÇÃO DO CSA - COMPRA DE LITERATURA - COMPRAS DIVERSAS	LITERATURA		1.430,84	15.172,08
	MATERIAL DE LIMPEZA / MERCADO / AGUA		17,00	15.155,08
	CAFÉ DA MANHÃ CSA		98,30	15.056,78
	CONFECÇÃO ATA		42,90	15.013,88
	MANUTENÇÃO-AQUISIÇÃO DE PATRIMÔNIO-INFORMATICA		118,51	14.895,37
				14.895,37
				14.895,37
				14.895,37
TOTAIS		23.364,63	8.469,26	14.895,37

”

RESUMO CAIXA CSA MARES DO SUL	MÊS/ANO	set/26
DESCRIÇÃO ENTRADAS		
SÉTIMA TRADIÇÃO REUNIÃO MENSAL CSA		442,71
REPASSE DOS GRUPOS		1.308,16
VENDA DE LITERATURA GRUPOS		1.076,16
VENDA DE LITERATURA MEMBROS		274,32
REPASSE SUBCOMITÊS		-
SALDO ANTERIOR		20.263,28
RENDIMENTOS BANCÁRIOS		-
SÉTIMA TRADIÇÃO REUNIÃO VIRTUAL CSA		
TOTAL ENTRADAS		**23.364,63**
DESCRIÇÃO SAÍDAS		
SUBCOMITÊS - SERVIDORES MESA - OUTRAS ESTRUTURAS		2.532,74
ADMINISTRAÇÃO		4.228,97
MANUTENÇÃO DO CSA - COMPRA DE LITERATURA - COMPRAS DIVERSAS		1.707,55
TOTAL SAÍDAS		**8.469,26**
SALDO TOTAL CSA MARES DO SUL	**R$**	**14.895,37**
RESERVA PRUDENTE APROVADA	**R$**	**3.060,00**
SALDO EVENTOS EM CONTA TESOURARIA		
SALDO JÁ DESCONTANDO A RESERVA PRUDENTE	**R$**	**11.835,37**

MOÇÃO 9 FORUM (RSGs) R$3200,00
MOÇÃO 8 COMPRA DO VENTILADOR R$ 878,97
REALIZADO A COMPRA DO FILTRO DO BEBEDOURO R$ 118,51
REALIZADO A COMPRA DO GALÃO DE AGUA R$17,00

	MÊS	JANEIRO	FEVEREIRO	MARÇO	ABRIL	MAIO	JUNHO	JULHO	AGOSTO	SETEMBRO	OUTUBRO	NOVEMBRO	DEZEMBRO	TOTAL	MEDIA DO ANO
	Saldo anterior	R$12.863,23	R$15.824,31	R$17.443,90	R$17.797,95	R$17.598,17	R$29.526,48	R$19.814,33	R$19.721,52	R$20.263,28	R$14.895,37	R$14.895,37	R$14.895,37		
	SÉTIMA TRADIÇÃO REUNIÃO MENSAL CSA	R$130,00	R$120,00	R$132,81	R$125,00	R$109,00	R$105,80	R$100,03	R$111,01	R$442,71				R$1.376,36	R$114,70
	REPASSE DOS GRUPOS	R$2.367,03	R$2.225,99	R$1.886,98	R$2.142,04	R$2.843,37	R$1.653,42	R$821,05	R$1.887,61	R$1.308,16				R$17.135,65	R$1.427,97
	VENDA DE LITERATURA GRUPOS	R$2.530,51	R$1.533,97	R$1.641,84	R$1.608,83	R$1.595,99	R$1.801,06	R$1.289,92	R$1.344,40	R$1.076,16				R$14.422,68	R$1.201,89
	VENDA DE LITERATURA MEMBROS	R$627,15	R$88,09	R$881,33		R$342,20	R$211,68	R$432,69	R$712,45	R$274,32				R$3.569,91	R$297,49
	REPASSE SUBCOMITÊS	R$564,89				R$11.792,36	R$1.681,88	R$1.799,47						R$15.838,60	R$1.319,88
	tota entrada	R$6.219,58	R$3.968,05	R$4.542,96	R$3.875,87	R$16.682,92	R$5.453,84	R$4.443,16	R$4.055,47	R$3.101,35	R$0,00	R$0,00	R$0,00	R$52.343,20	R$4.361,93
	Gastos	R$3.258,50	R$2.348,46	R$4.188,91	R$4.075,65	R$4.754,61	R$15.165,99	R$4.535,97	R$3.513,71	R$8.469,26				R$50.311,06	R$4.192,59
	Total	R$15.824,31	R$17.443,90	R$17.797,95	R$17.598,17	R$29.526,48	R$19.814,33	R$19.721,52	R$20.263,28	R$14.895,37	R$14.895,37	R$14.895,37	R$14.895,37	R$217.571,42	R$18.130,95
	Deficit*	R$2.961,08	R$1.619,59	R$354,05	-R$199,78	R$11.928,31	-R$9.712,15	-R$92,81	R$541,76	-R$5.367,91	R$0,00	R$0,00	R$0,00	R$2.032,14	R$169,35
	Saldo mês	R$15.824,31	R$17.443,90	R$17.797,95	R$17.598,17	R$29.526,48	R$19.814,33	R$19.721,52	R$20.263,28	R$14.895,37	R$14.895,37	R$14.895,37	R$14.895,37	R$217.571,42	R$18.130,95
LITERATURA GRUPO:	PRAIA GRANDE	R$323,23		R$398,47	R$51,10		R$255,40		R$191,10					R$1.219,30	R$101,61
	OCIAN													R$0,00	R$0,00
	CAIÇARA	R$89,24	R$118,86	R$176,04		R$230,58	R$308,61	R$258,98	R$82,15	R$239,70				R$1.504,16	R$125,35
	ESPERANÇA		R$34,74	R$91,38	R$35,42	R$78,20		R$89,18	R$70,81	R$56,41				R$456,14	R$38,01
	GRATIDÃO		R$83,76	R$28,11	R$62,85		R$177,81							R$352,53	R$29,38
	ENCONTREI	R$86,85		R$69,48			R$62,04		R$98,28	R$124,75				R$441,40	R$36,78
	VIDA LIMPA	R$23,16		R$16,34		R$62,85				R$93,61				R$195,96	R$16,33
	TUPI	R$171,44	R$612,34		R$314,91	R$160,10	R$280,62	R$209,86		R$110,18				R$1.859,45	R$154,95
	RESGATE	R$380,22	R$98,43	R$419,68	R$143,01	R$401,75	R$234,62	R$140,14	R$250,86	R$101,92				R$2.170,63	R$180,89
	PERUÍBE	R$798,16	R$359,12		R$387,79	R$57,90	R$260,19		R$366,79	R$251,04				R$2.480,99	R$206,75
	LUZ AZUL	R$232,51	R$175,62	R$131,90	R$111,09	R$353,11	R$119,57	R$106,05	R$74,40	R$98,55				R$1.402,80	R$116,90
	TUDE BASTOS					R$16,95			R$43,67					R$60,62	R$5,05
	VILA SONIA				R$286,84									R$286,84	R$23,90
	AVIAÇÃO	R$425,60	R$51,10	R$310,44	R$215,82	R$234,55	R$102,20	R$95,55	R$166,34					R$1.601,60	R$133,47
	MEMBROS	R$627,15	R$88,09	R$881,33		R$342,20	R$211,68	R$432,69	R$712,45	R$274,32				R$3.569,91	R$297,49
	SUB- RP+H&I+EVENTOS							R$390,16						R$390,16	R$32,51
DOAÇÃO GRUPO:	PRAIA GRANDE	R$382,96	R$156,06	R$79,32	R$234,99									R$853,33	R$71,11
	OCIAN													R$0,00	R$0,00
	CAIÇARA	R$366,00	R$239,00	R$416,34		R$1.228,73	R$289,28		R$239,42	R$233,00				R$3.011,77	R$250,98
	ESPERANÇA		R$100,00	R$115,00	R$104,58	R$73,40		R$95,00	R$138,00	R$100,00				R$725,98	R$60,50
	GRATIDÃO	R$150,00	R$88,17	R$150,00	R$115,19	R$230,00	R$15,51							R$748,87	R$62,41
	ENCONTREI						R$37,96			R$30,00				R$67,96	R$5,66
	VIDA LIMPA		R$119,10	R$143,19		R$8,10		R$55,72		R$0,34				R$326,45	R$27,20
	TUPI	R$228,56	R$408,66		R$635,09	R$189,90	R$240,48	R$110,14		R$189,82				R$2.002,65	R$166,89
	RESGATE	R$209,31	R$100,00	R$180,00	R$142,00	R$250,00	R$160,00		R$300,00	R$100,00				R$1.441,31	R$120,11
	PERUÍBE	R$250,00	R$250,00	R$250,00	R$300,00	R$250,00	R$300,00		R$600,00	R$250,00				R$2.450,00	R$204,17
	LUZ AZUL	R$430,20	R$215,00	R$303,13	R$255,00	R$255,00	R$255,00	R$255,00	R$255,00	R$255,00				R$2.478,33	R$206,53
	TUDE BASTOS	R$100,00	R$50,00		R$100,00	R$53,05	R$50,00	R$50,00	R$50,00	R$50,00				R$503,05	R$41,92
	VILA SONIA					R$50,00	R$50,00		R$50,00	R$100,00				R$250,00	R$20,83
	AVIAÇÃO	R$250,00	R$500,00	R$250,00	R$255,19	R$255,19	R$255,19	R$255,19	R$255,19					R$2.275,95	R$189,66
	SALDO DO MÊS TIRANDO A RESERVA PRUDENTE													R$0,00	R$0,00

	JANEIRO	FEVEREIRO	MARÇO	ABRIL	MAIO	JUNHO	JULHO	AGOSTO	SETEMBRO	OUTUBRO	NOVEMBRO	DEZEMBRO		
SALDO TOTAL	R$15.824,31	R$17.443,90	R$17.797,95	R$17.598,17	R$29.526,48	R$19.814,33	R$19.721,52	R$20.263,28	R$14.895,37	R$14.895,37	R$14.895,37	R$14.895,37	R$217.571,42	R$18.130,95
RESERVA PREDENTE	R$3.060,00	R$3.060,00	R$3.060,00	R$3.060,00	R$3.060,00	R$3.060,00	R$3.060,00	R$3.060,00	R$3.060,00	R$3.060,00	R$3.060,00	R$3.060,00	R$36.720,00	R$3.060,00
SALDO TOTAL	R$12.764,31	R$14.383,90	R$14.737,95	R$14.538,17	R$26.466,48	R$16.754,33	R$16.661,52	R$17.203,28	R$11.835,37	R$11.835,37	R$11.835,37	R$11.835,37	R$180.851,42	R$15.070,95

TABELA ATUALIZADA DO ESTOQUE DE LITERATURA DO CSA MARES DO SUL								MÊS/ANO	set/26
CÓDIGO	IP Nº	FOLHETOS		ESTOQUE ANTERIOR	COMPRAS	VENDAS - PRÓX COMPRA	VALOR APROX PRÓXIMA COMPRA	ESTOQUE ATUAL	VALOR ESTOQUE ATUAL
BR-2203		SERVIDORES DE CONFIANCA FUNCOES E RESPON	2,62	8			0,00	8	20,96
BR-3101	1	QUEM O QUE COMO E PORQUE	2,62	34		-	0,00	34	89,08
BR-3113		DE JOVENS ADICTOS, PARA JOVENS ADICTOS	2,62	40		-	0,00	40	104,80
BR-3114	14	A EXPERIENCIA DE UM ADICTO	2,62	45		3	7,07	42	110,04
BR-3115	15	IP E O MEMBRO DE NA	2,62	10		-	0,00	10	26,20
BR-3119	19	AUTO ACEITACAO	2,62	41		-	0,00	41	107,42
BR-3120	20	O SERV DE HOSP. E INST. E O MEMBRO DE NA	2,62	20		-	0,00	20	52,40
BR-3122	22	BEM VINDOS A NARCOTICOS ANONIMOS	2,62	55		1	2,36	54	141,48
BR-3123	23	MANTER-SE LIMPO NA RUA	2,62	46		3	7,07	43	112,66
BR-3124	24	IMPORTANCIA DO DINHEIRO AUTOSSUSTENTO EM	2,62	17		-	0,00	17	44,54
BR-3127		PARA PAIS OU RESPONSAVEIS DOS ADICTOS DE I	2,62	16		-	0,00	16	41,92
PB-3105	5	UMA OUTRA PERSPECTIVA	2,62	47		-	0,00	47	123,14
PB-3106	6	RECUPERACAO E RECAIDA	2,62	34		-	0,00	34	89,08
PB-3107	7	SOU UM ADICTO	2,62	47		-	0,00	47	123,14
PB-3108	8	SO POR HOJE	2,62	46		1	2,36	45	117,90
PB-3109	9	VIVER O PROGRAMA	2,62	44		-	0,00	44	115,28
PB-3111	11	APADRINHAMENTO	2,62	34		3	7,07	31	81,22
PB-3112	12	O TRIANGULO DA AUTO OBSESSAO	2,62	43		-	0,00	43	112,66
PB-3116	16	PARA O RECEM CHEGADO	2,62	106		12	28,30	94	246,28
PB-3126	26	ACESSIBILIDADE P/AQUELES C/ NECESSIDADES E	2,62	15		3	7,07	12	31,44
PB-3128	28	MANTENDO OS SERVICOS DE NA	2,62	22		-	0,00	22	57,64
PB-3129	29	UMA INTRODUÇÃO AS REUNIÕES DE NA	2,62	20		-	0,00	20	52,40
PO-2202		REUNIÕES DE ASSUNTO DE GRUPO	2,62	3		3	7,07	-	0,00
PO-2204		COMPORTAMENTO PERTURBADOR E VIOLENTO	2,33	10		5	10,49	5	11,65
PO-2205		OS GRUPOS DE NA E A MEDICAÇÃO	2,33	9		-	0,00	9	20,97
PB-2302		INFORMAÇÕES SOBRE NA	2,62	13		-	0,00	13	34,06
PB-2207		MIDIAS SOCIAIS E NOSSOS PRINCIPIOS ORIENT.	2,98	15		-	0,00	15	44,70
PB-3121		CONCEITOS BASICOS DE HOSPITAIS E INSTITUICC	4,67	17		-	0,00	17	79,39
PB-3130		SAUDE MENTAL EM RECUPERACAO	2,98	10		-	0,00	10	29,80
PB-2301		PESQUISA DE PARTICIPAÇÃO DE MEMBROS	2,62	10		-	0,00	10	26,20
				0		-	0,00	-	0,00
CÓDIGO		LIVROS		ESTOQUE ANTERIOR	COMPRAS	VENDAS - PRÓX COMPRA	VALOR APROX PRÓXIMA COMPRA	ESTOQUE ATUAL	VALOR ESTOQUE ATUAL
PB-1112		SO POR HOJE MEDITACOES DIARIAS	55,09	14		1	49,58	13	716,17
BR-1130		APADRINHAMENTO	55,09	4		-	0,00	4	220,36
PB-1400		GUIA PARA TRABALHAR OS PASSOS	55,09	14		6	297,49	8	440,72
PB-1101		TEXTO BASICO SEXTA EDIÇÃO	29,81	31		2	53,66	29	864,49
PB-1201		PRINCÍPIOS ORIENTADORES	55,09	11		1	49,58	10	550,90
PB-1140		FUNCIONA COMO E PORQUE	55,09	14		-	0,00	14	771,26
PB-1120		MILAGRES ACONTECEM	55,09	2		-	0,00	2	110,18
PB-1150		VIVER LIMPO	55,09	11		4	198,32	7	385,63
CÓDIGO		LIVRETOS		ESTOQUE ANTERIOR	COMPRAS	VENDAS - PRÓX COMPRA	VALOR APROX PRÓXIMA COMPRA	ESTOQUE ATUAL	VALOR ESTOQUE ATUAL
BR-1200		GUIA INTRODUTORIO PARA NA	5,91	62		9,00	47,87	53	313,23
BR-1600		LIVRETO DO GRUPO	9,15	13		-	0,00	13	118,95
PB-1500		LIVRETO BRANCO	8,71	21		-	0,00	21	182,91
PB-3102		O GRUPO	8,84	9		-	0,00	9	79,56
PB-3117		PARA AQUELES EM TRATAMENTO	8,70	13		-	0,00	13	113,10
PO-1601		POR DETRAS DAS GRADES	8,86	6		-	0,00	6	53,16
PO-1603		EM TEMPOS DE DOENCA	8,86	10		-	0,00	10	88,60
PO-1604		NA UM RECURSO EM VOSSA COMUNIDADE	8,86	19		-	0,00	19	168,34
PO-3110		TRABALHANDO O QUARTO PASSO	8,86	10		-	0,00	10	88,60
PO-3121		O SOLITARIO CONTINUAR LIMPO E ISOLADO	8,86	10		-	0,00	10	88,60
PB-1164		OS DOZE CONCEITOS PARA O SERVICO EM NA	10,88	19		-	0,00	19	206,72
BR-2115		GUIA PARA GRUPOS INSTITUCIONAIS	22,78	3		-	0,00	3	68,34
PB-2102		CONCEITOS BÁSICOS DE RP	11,66	0		-	0,00	-	0,00
PB-9425		KIT DE SOBREVIVENCIA	145,20	0		-	0,00	-	0,00
CÓDIGO		FICHAS - PORTUGUÊS BRASIL		ESTOQUE ANTERIOR	COMPRAS	VENDAS - PRÓX COMPRA	VALOR APROX PRÓXIMA COMPRA	ESTOQUE ATUAL	VALOR ESTOQUE ATUAL
PO-4100		FICHA BRANCA	6,37	77		24,00	137,59	53	337,61
PO-4101		FICHA LARANJA 30 DIAS	6,37	46		16,00	91,73	30	191,10
PO-4102		FICHA VERDE 60 DIAS	6,37	86		14,00	80,26	72	458,64
PO-4103		FICHA VERMELHA 90 DIAS	6,37	85		2,00	11,47	83	528,71
PO-4104		FICHA AZUL 6 MESES	6,37	86		3,00	17,20	83	528,71
PO-4105		FICHA AMARELA 9 MESES	6,37	88		2,00	11,47	86	547,82
PO-4106		FICHA BEGE 1 ANO	6,37	77		2,00	11,47	75	477,75
PO-4107		FICHA CINZA 18 MESES	6,37	64		-	0,00	64	407,68
PO-4108		FICHA PRETA MULTIPLOS ANOS	6,37	83		4,00	22,93	79	503,23
CÓDIGO		FICHAS - INGLÊS		ESTOQUE ANTERIOR	COMPRAS	VENDAS - PRÓX COMPRA	VALOR APROX PRÓXIMA COMPRA	ESTOQUE ATUAL	VALOR ESTOQUE ATUAL
EN-4200		CHIPS WHITE WELCOME	5,94	3		0	0,00	3	17,82
EN-4201		CHIPS ORANGE 30 DAYS	5,94	1		0	0,00	1	5,94
EN-4202		CHIPS GREEN 60 DAYS	5,94	1		0	0,00	1	5,94
EN-4203		FICHA VERMELHA 90 DIAS INGLÊS	6,37			0	0,00	-	0,00
EN-4204		FICHA AZUL 6 MESES INGLÊS	6,37			0	0,00	-	0,00
EN-4205		FICHA AMARELA 9 MESES INGLÊS	6,37			0	0,00	-	0,00
EN-4206		FICHA BEGE 1 ANO INGLÊS	6,37			0	0,00	-	0,00
EN-4207		FICHA CINZA 18 MESES INGLÊS	6,37	1		0	0,00	1	6,37
EN-4208		CHIPS BLACK MULTIPLE YEARS	5,94	1		0	0,00	1	5,94
ZZPOUCH		BLACK VELVETEEN POUCH (SACOLA EM CAMURÇA P/M	2,00			0	0,00	-	0,00
CÓDIGO		DIVERSOS		ESTOQUE ANTERIOR	COMPRAS	VENDAS - PRÓX COMPRA	VALOR APROX PRÓXIMA COMPRA	ESTOQUE ATUAL	VALOR ESTOQUE ATUAL
BR-9071		POSTER GRATIDAO	15,93	2		0	0,00	2	31,86
BR-9072		POSTER ORACAO DA SERENIDADE e ORAÇÃO DE	15,93	2		0	0,00	2	31,86
BR-9073		POSTER 12 PASSOS	30,03	2		0	0,00	2	60,06
BR-9074		POSTER 12 TRADICOES	30,03	2		0	0,00	2	60,06
BR-9075		POSTER 3 PASSO	15,93	2		0	0,00	2	31,86
BR-9076		POSTER SO POR HOJE	15,93	2		0	0,00	2	31,86
BR-9077		POSTER 12 CONCEITOS	30,03	1		0	0,00	1	30,03
BR-0003		SACOLA SETIMA TRADICAO EM BRIM	29,77	0		0	0,00	-	0,00
BR-0004		TOALHA DE MESA EM BRIM	93,21	2		0	0,00	2	186,42
BR-0005		KIT DE ABERTURA DE GRUPO LITERATURA E FICH	447,92	0		0	0,00	-	0,00
PB-9130		CARTOES DE LEITURA DE GRUPO	29,14	0		0	0,00	-	0,00
		MEDALHÃO BRONZE - TEMPO/CORES	49,44			0	0,00	-	0,00
		MEDALHÃO TRIPLATE: TEMPO/CORES	177,98	0		0	0,00	-	0,00
		CANECA AZUL EM METAL GRANDE (NA E ANONIM/	26,49	0		0	0,00	-	0,00
EN-4203		CHIPS RED 90 DAYS	5,94	14			0,00	14	83,16
		chips 09M/18M/01A	5,94	3			0,00	3	17,82
TOTAIS				ESTOQUE ANTERIOR	COMPRAS	VENDAS - PRÓX COMPRA	VALOR APROX PRÓXIMA COMPRA	ESTOQUE ATUAL	VALOR ESTOQUE ATUAL
				1822	0	120	R$ 961,16	1.702	R$ 11.689,64