

REUNIÃO DE ÁREA CSA SP OESTE DEZEMBRO/2025



Mês de referência		Novembro/2025	
Data da reunião		13/12/2025	
Data e local da próxima reunião		17/01/2025- VIRTUAL	
Início da reunião administrativa	08:30	Local da reunião	GRUPO CARAPICUÍBA
Término da reunião administrativa	9:00	Grupos presentes	6 de 15
Início da reunião plenária	9:00	Grupos com representantes	6 de 15
Intervalo para almoço	-----	Servidores da mesa presentes	4 de 5
Término da reunião plenária	13:20	Servidores de subcomitês presentes	1 de 2

Encargos administrativos do CSA

Encargo	Membro	Contato
Coordenador(a)	Márcio	(11) 97520-3849
Vice coordenador(a)	EM ABERTO	
Tesoureiro(a)	Bismark	(11) 95153-1207
Secretário(a)	Cláudia	(11) 99372-8195
MCR	Ângelo	(11) 94575-8943
MCR suplente	Alfredo	(11) 96400-5105

Encargos administrativos dos Subcomitês

Encargo	Membro	Contato
Coordenador(a) de H&I	Wesley	(11) 951531207
Vice coordenador(a) de H&I	Fabício	(11) 96516-4502
Coordenador(a) de RP	EM ABERTO	
Vice coordenador(a) de RP	EM ABERTO	

RSGs e seus Suplentes

Grupo	RSG	RSG suplente
	Contato	Contato
Adictos Jandira e Itapevi		EM ABERTO
Carapicuíba	Igor	EM ABERTO
	(11) 99556-7654	
Cohab II		EM ABERTO
Cotia		EM ABERTO
Ibiúna		EM ABERTO
Itapevi	Calebe	EM ABERTO
	(11) 94791-1967	
Jaguará	Siara	EM ABERTO
	(12) 998300-4016	
Jandira	EM ABERTO	EM ABERTO
Km 18	Priscila	EM ABERTO
	(11) 94211-7810	
Nos Amamos	Thiago	EM ABERTO
	(11) 97637-8708	
Osasco	André	EM ABERTO
	(11) 93314-2313	
Parque Barueri	Jô	EM ABERTO
	(11) 93417-6658	
Princípios de Barueri	Odara	EM ABERTO
	(11) 93417-6658	
Recanto*	Sergio (11) 91531-0436	EM ABERTO
Santana de Parnaíba	Márcio	EM ABERTO
	(11) 97114-8816	

* Grupo em processo de assentamento.

Chamada

Membro	Início	Fim
Servidores administrativos do CSA		
Coordenador(a)	P	P
Vice coordenador(a)	AB	AB

Membro	Início	Fim
Tesoureiro(a)	P	P
Secretário(a)	P	P
MCR	A	A
MCR suplente	P	P
Servidores administrativos dos subcomitês		
Coordenador(a) de H&I	P	P
Vice coordenador(a) de H&I	P	P
Coordenador(a) de RP	AB	AB
Vice coordenador(a) de RP	AB	AB
RSGs e seus suplentes		
Adictos Jandira e Itapevi	A	A
Carapicuíba	A	A
Cohab II	A	A
Cotia	A	A
Ibiúna	A	A
Itapevi	P	A
Jaguaré	P	P
Jandira	A	A
Km 18	P	P
Nos Amamos	P	P
Osasco	P	P
Parque Barueri	A	A
Princípios de Barueri	A	A
Recanto *	P	A
Santana de Parnaíba	A	A

Siglas: A (Ausente), P (Presente), AB (Em aberto), R (RSG), S (RSG Suplente).

* Grupo em processo de assentamento

Presenças

. Kauê – Coordenador dos grupos Carapicuíba e Cohab 2, Janine - Secretária do Cohab 2, Celso – membro.

Lista de presença anual, RSGs / Suplentes

	J	F	M	A	M	J	J	A	S	O	N	D
Adictos Jandira e Itapevi	*	*	*	*	*	*	*	*	*	*	*	*

**REUNIÃO CSA SP OESTE
NOVEMBRO/2025**

	J	F	M	A	M	J	J	A	S	O	N	D
Carapicuíba	*	P	*	P	P	P	P	P	*	P	P	*
Cohab II	*	*	*	*	*	*	*	*	*	*	*	*
Cotia	*	*	*	*	*	*	*	*	*	*	*	*
Ibiúna	*	*	*	*	*	*	*	*	*	*	*	*
Itapevi	P	*	*	*	P	P	P	P	P	P	P	P
Jaguará	P	*	*	P	P	*	P	*	P	*	P	P
Jandira	*	*	P	P	P	*	*	*	*	*	*	*
Km 18	P	P	P	P	P	P	P	P	P	P	P	P
Nos Amamos	*	P	P	P	P	P	P	P	P	P	P	P
Osasco	*	P	*	*	*	P	P	P	P	P	*	P
Parque Barueri	*	*	*	P	P	P	P	P	*	P	P	*
Princípios de Barueri	P	P	*	*	*	*	*	*	*	P	*	*
Rio Pequeno	*	P	*	*	*	*	*					
Santana de Parnaíba	*	*	*	*	*	*	*	*	P	*	*	*
Recanto										P	*	P
Total de Presentes	4	6	3	7	7	5	7	6	6	7	6	6
Total de Grupos	15	15	15	15	15	15	15	14	14	14	15	15
Percentual Participação	26 %	40 %	20 %	47 %	47 %	33 %	47 %	43 %	43 %	50 %	40 %	40 %

Início da reunião administrativa

- Não houve.

Início da reunião plenária

1. Oração da Serenidade
2. Leitura das Doze Tradições e dos Doze Conceitos
3. Partilha de Conceito/Tradição
 - Na ausência do companheiro que se auto indicou para partilhar sobre 5º conceito, a partilha foi feita pelo Coordenador do CSA Márcio
4. Aprovação da Pauta.
5. Apresentação de novos RSGs:
6. Chamada
7. Assentamento de novos grupos
 - O Grupo recanto está em processo de assentamento.
8. Aprovação da ata anterior.
9. Assuntos velhos
10. Assuntos novos
11. Espaço da mesa – Conclusão dos encargos
12. Espaço para outras estruturas
13. Espaço dos Grupos (RSGs)
14. Eletivas
15. Resumo da reunião
16. Agendamento da próxima reunião
 - 17 de janeiro – Virtual
17. Autoindicação para Partilha de Conceito/Tradição na próxima plenária:
 - 6º Conceito - Companheiro André, RSG Osasco
18. Encerramento

Assuntos Novos

A proposta orçamentária da região previa inicialmente o valor de 600,13. Após ajuste, o valor passou para 800,13, porém não foi aprovada. Diante disso, a proposta foi reformulada e o valor definido passou a ser de 741,66 de repasse por cada CSA, totalizando aproximadamente 17 mil reais, sendo então aprovada.

O tesoureiro do CSA SP OESTE sugere que o valor do repasse seja arredondado para 750,13, a fim de facilitar a contabilidade, ressaltando que o nosso caixa está saudável e que temos condições de arcar com esse valor.

- Os RSG's presentes aprovaram a proposta do Tesoureiro.

**REUNIÃO CSA SP OESTE
NOVEMBRO/2025**

Moção 01 da Reunião 80 da ABNA	Regime	Status
	Normal	Discussão
Proponente	Endosso	
ABNA		
Texto da moção	<p>Propõe-se a revitalização do atual GS Sistema RAD (Recuperação a Distância), transformando-o em um novo grupo de serviço com o nome RAD – (Recuperação, Apoio e Desenvolvimento). O novo grupo atuará como braço de apoio ao desenvolvimento da irmandade de NA no Brasil, com foco na implementação de propostas estratégicas vindas das plenárias da ABNA e das Conferências Nacionais de serviço.</p> <p>Entre suas atribuições, estarão:</p> <ul style="list-style-type: none"> • Suporte técnico a atividades virtuais • Transmissão oficial de eventos nacionais da ABNA, como a Conferência Nacional de Serviço (CNS) e a Convenção Brasileira de NA. • Capacitação e treinamento contínuo de servidores através de calendário permanente com foco em serviços de grupo, área, subcomitês e região. Treinamento estes que poderão ser em formato de workshops, temáticas, trocas de experiências ou estudo de literatura. • Incorporação das funções hoje exercidas pelo GS de agendamentos Zoom. • Coordenar trabalhos de desenvolvimento virtuais, já deliberados pela plenária da ABNA, em cidades que não possuem NA e estão afastadas de grandes centros urbanos ou de comunidades ativas de NA. 	
Intenção	<p>Esta moção tem como objetivo ampliar e ressignificar o papel do atual Grupo de Serviço Sistema RAD, aproveitando sua estrutura já existente e a experiência acumulada ao longo dos anos. A proposta é transformá-lo em um grupo estratégico da ABNA, com capacidade de impulsionar o desenvolvimento da irmandade de Narcóticos Anônimos no Brasil em diversas frentes de serviço. Além de manter o suporte contínuo ao agendamento e gestão da plataforma Zoom, essencial para os diversos corpos de serviço da ABNA, o novo formato do grupo prevê a ampliação de suas atribuições, passando a oferecer apoio técnico para transmissões de reuniões e eventos nacionais, como Conferências e Convenções.</p> <p>O grupo também assumirá a responsabilidade por organizar periodicamente atividades virtuais de aprendizado, como webinars, workshops, treinamentos, estudos temáticos e encontros diversos. A partir de orientações vindas das Conferências Nacionais de Serviço e das demandas regionais encaminhadas por meio da ABNA, o novo GS RAD atuará como um braço estruturante no suporte e fortalecimento dos serviços locais e nacionais.</p> <p>Mantendo suas atividades atuais até que passe por uma reformulação.</p>	
Impacto financeiro	A proposta não gera impacto financeiro adicional	
Resolução	Emenda aprovada: Sugestão de inclusão do texto "Mantendo suas atividades atuais até que passe por uma reformulação"	

Moção 03 da Reunião 80 da ABNA	Regime	Status
	Normal	Discussão
Proponente	Endosso	
ABNA	REGIÃO MINAS E BRASIL SUL	

Moção 03 da Reunião 80 da ABNA	Regime	Status
<p>Texto da moção</p>	<p>Normal</p>	<p>Discussão</p>
	<p>Intenção</p>	

Propõe-se a criação e inclusão, no Guia de Procedimentos da ABNA, de diretrizes básicas para a organização e funcionamento dos Grupos de Serviço (GS), visando garantir coerência entre todos, continuidade e clareza nos encargos exercidos por seus servidores.

Diretrizes propostas:

1. Duração dos Encargos

- O termo dos membros da mesa dos Grupos de Serviço terá duração de 3 (três) anos, com início 1,5 ano após a assembleia eletiva dos diretores de serviço da ABNA, ou seja, iniciando no meio de um termo e finalizando no meio do próximo termo.
- Cada servidor poderá exercer, no máximo, 2 (dois) termos de encargo consecutivos na mesma função.
- O tempo de encargo das lideranças específicas será definido pela consciência de cada GS, considerando a complexidade, necessidade e responsabilidade de cada função.

2. Encargos, Requisitos e Funções

Coordenador

Requisitos:

- Mínimo de 5 anos de tempo limpo;
- Histórico de conclusão de serviços em NA (individual e em grupo), com apresentação de currículo de serviço;
- Experiência em serviços de área ou região;
- Habilidades relacionadas ao encargo;
- Experiência com desenvolvimento de planos de trabalho;
- Conhecimentos organizacionais, de informática e comunicação;
- Conhecimento dos 12 Passos, 12 Tradições, 12 Conceitos de NA e do Guia de Procedimentos da ABNA.

Funções:

- Desenvolver o plano de trabalho do GS conforme sua finalidade;
- Organizar a pauta, o calendário e coordenar as reuniões;
- Manter contato regular com o diretor de serviço responsável por sua área;
- Atuar como elo de comunicação entre seu GS e os demais GS's da ABNA;
- Revisar materiais preparados pelo secretário antes de sua divulgação;
- Apresentar relatório trimestral de atividades, com envio 21 dias antes das reuniões plenárias da ABNA.

Vice Coordenador

Requisitos:

- Mínimo de 5 anos de tempo limpo;
- Histórico de conclusão de serviços em NA (individual e em grupo), com apresentação de currículo de serviço;
- Habilidades relacionadas ao encargo;
- Habilidades compatíveis com o encargo;
- Conhecimento dos 12 Passos, 12 Tradições, 12 Conceitos de NA e do Guia de Procedimentos da ABNA.

Funções:

- Auxiliar o coordenador em todas as suas funções;
- Assumir temporariamente a coordenação em caso de ausência, até que um novo coordenador seja eleito.

Secretário

Requisitos:

- Mínimo de 2 anos de tempo limpo;
- Familiaridade com o serviço e linguagem de NA;
- Capacidade de produzir registros claros e organizados das reuniões;
- Conhecimento das 12 Tradições, 12 Conceitos e do Guia de Procedimentos da ABNA.

Funções:

- Gerenciar os registros e atividades administrativas do GS;
- Redigir e distribuir as atas das reuniões no prazo definido pelo grupo;
- Auxiliar na organização da pauta, calendário e plataforma das reuniões;
- Em caso de ausência, o vice coordenador assume temporariamente as funções de secretaria.

Os encargos e atribuições das demais lideranças específicas deverão ser definidas conforme a necessidade de cada Grupo de Serviço, respeitando sua estrutura e o grau de responsabilidade das tarefas envolvidas.

**REUNIÃO CSA SP OESTE
NOVEMBRO/2025**

Moção 03 da Reunião 80 da ABNA	Regime	Status
	Normal	Discussão
	Esta moção tem o objetivo de estabelecer procedimentos básicos para os Grupos de Serviço (GS) da ABNA, garantindo que novos servidores tenham total clareza sobre seus encargos, requisitos, responsabilidades e tempo de serviço. A intenção é facilitar a integração de novos servidores para promover a continuidade dos serviços já realizados e estabelecer um processo eletivo condizente com os encargos para Grupos de Serviço, já que atualmente a ABNA não possui diretrizes claras sobre isso.	
Impacto financeiro	Não possui impacto financeiro	
Resolução	Emenda aprovada: Alteração do requisito de tempo limpo dos vices coordenadores de 3 anos para 5 anos. ➤ Moção encaminhada para as regiões em regime normal.	

Moção 06 da Reunião 80 da ABNA	Regime	Status
	Normal	Discussão
Proponente		Endosso
REGIÃO BRASIL		REGIÃO NORDESTE
Texto da moção	<p>PROJETO DE LONGO ALCANCE DE EXTENSÃO PARA COMUNIDADES EM DESENVOLVIMENTO</p> <p>Executar um projeto de Longo Alcance de Extensão, envolvendo comunidades das Regiões Brasil, Nordeste e Brasil Central, conforme anexo à moção, no período de 2026 a 2031.</p>	
Intenção	Permitir que ações integradas de Longo Alcance possam melhorar e desenvolver o serviço de NA nas três Regiões envolvidas no projeto, aumentando o alcance da mensagem de recuperação nas comunidades envolvidas.	
Impacto financeiro	Para cada ano do projeto, o investimento previsto é R\$ 15.000,00. Considerando que o projeto, uma vez aprovado, deve se estender por seis anos (2026 a 2031), o total investido nos seis anos é de R\$ 90.000,00.	
Resolução	<p>A moção foi inicialmente colocada fora de ordem pela coordenação, por ultrapassar os limites orçamentários da ABNA. A decisão foi apelada e a apelação apresentada foi aprovada pela plenária, e a moção retornou para a ordem do dia, seguindo para debate e encaminhamento.</p> <p>➤ Moção encaminhada para as regiões em regime normal.</p> <p>Arquivo do projeto na íntegra em anexo no link abaixo:</p>	

Moção 07 da Reunião 80 da ABNA	Regime	Status
	Normal	Discussão
Proponente		Endosso
RIO DE JANEIRO		GRANDE SÃO PAULO, HOW, MINAS

**REUNIÃO CSA SP OESTE
NOVEMBRO/2025**

Moção 07 da Reunião 80 da ABNA	Regime	Status
	Normal	Discussão
Texto da moção	<p>Moção pela Acessibilidade Sonora em NA; Só por Hoje” para Todos os Ouvidos:</p> <p>Que se produza e disponibilize oficialmente no site na.org.br (https://www.na.org.br) versões em áudio do “Só Por Hoje (SPH)”, garantindo conformidade com os direitos autorais - FIPT, diretrizes da Irmandade e necessidades de acessibilidade.</p> <p>Que seja consultado o NAWs antes da produção sobre a viabilidade da disposição do link via site da ABNA conectado ao site do NAWs.</p>	
Intenção	<p>1. Demanda por Acessibilidade: Há uma necessidade clara de formatos alternativos para membros com deficiência visual e dificuldades de leitura, conforme discutido no GS de Acessibilidade e reforçado por iniciativas como reuniões com audiodescrição e intérpretes de Libras.</p> <p>2. Integridade da Mensagem: Reproduções não oficiais em plataformas como YouTube distorcem a mensagem de NA e a Tradição Sexta (não endosso a empreendimento externos). Uma versão oficial, produzida por NA, assegura fidelidade ao conteúdo e evita adulterações.</p> <p>3. Alinhamento com Diretrizes de NA: O FIPT não é desrespeitado, pois a produção seria feita por estruturas de serviço da Irmandade, respeitando os direitos autorais. Atende a deliberações da CNS 2024 e do SRTL Nacional, que destacaram a urgência de ampliar os acessos.</p> <p>4. Precedentes e Viabilidade: O site na.org.br já oferece recursos acessíveis, como vídeos com Libras e textos compatíveis com leitores de tela e Texto Básico em áudio.</p>	
Impacto financeiro	Até R\$ 15.000,00 da conta administrativa da ABNA; calculado pelo valor médio dos 3 orçamentos apresentados pelo coordenador de DI da ABNA, podendo ser avaliado outros orçamentos para que seja escolhido o melhor entre todos.	
Resolução	<p>Emenda aprovada: O recurso financeiro necessário para a produção do e-book será destinado pela conta administrativa da ABNA, e não pela conta de serviços e que seja avaliado outros orçamentos para que um melhor preço seja contemplado.</p> <p>Emenda aprovada: Que seja consultado os serviços mundiais antes da produção sobre a viabilidade da disposição do link no site da ABNA conectado ao site deles.</p> <p>Emenda não aprovada: Que caso o projeto do só por hoje não seja viável tecnicamente, seja dado sequência no projeto através das histórias pessoais do Texto Básico para finalização do livro.</p> <p>➤ Moção encaminhada para as regiões em regime normal.</p>	

Moção 08da Reunião 80 da ABNA	Regime	Status
	Normal	Discussão
Proponente	Endosso	
ABNA	REGIÃO RIO GRANDE, SÃO PAULO	
Texto da moção	<p>Esta moção tem como objetivo autorizar a Diretoria e o Conselho Fiscal da ABNA a realizarem ajustes orçamentários de até 20% sobre o valor originalmente aprovado para cada item do plano orçamentário da conta de serviços. A intenção é permitir uma margem de flexibilidade na execução orçamentária, garantindo que o serviço nacional possa responder de forma eficiente a variações econômicas, de preços e de demandas operacionais que surjam durante o exercício financeiro, sem comprometer a integridade do orçamento geral aprovado.</p> <p>Critérios e Limites da Flexibilização</p> <ol style="list-style-type: none"> 1. A flexibilização máxima será de até 20% do valor aprovado para cada item orçamentário, sendo vedado o aumento global do orçamento total. 2. Essa suplementação só poderá ocorrer após análise conjunta da Diretoria e do Conselho Fiscal, que deverão garantir formalmente que todos os demais itens e compromissos orçamentários do exercício estão plenamente contemplados com recursos disponíveis. 3. A utilização dessa margem será restrita aos itens já aprovados no orçamento vigente, não podendo ser aplicada para criação de novos itens de despesa. 4. A decisão e justificativa da suplementação deverão constar em relatório da tesouraria e conselho fiscal e ser reportadas na próxima Assembleia Geral Ordinária para ciência dos delegados regionais. 	
Intenção		

Moção 08da Reunião 80 da ABNA	Regime	Status
	Normal	Discussão
	<p>A presente proposta visa corrigir uma limitação operacional identificada na execução orçamentária, decorrente de variações de preços entre o período de elaboração e aprovação do orçamento e a data efetiva de realização das despesas.</p> <p>Tais flutuações são comuns, especialmente em contratações de serviços, custos de transporte e hospedagem, podendo gerar insuficiência momentânea em itens específicos, ainda que o orçamento total permaneça equilibrado.</p> <p>A criação dessa margem de até 20% confere maior agilidade à gestão financeira da ABNA, permitindo o cumprimento integral dos objetivos aprovados pela irmandade sem necessidade de convocação extraordinária de assembleia para ajustes menores e pontuais, mantendo-se o controle e a transparência por meio do</p>	
Impacto financeiro	A proposta não amplia o orçamento global aprovado pela Assembleia, limitando-se apenas a readequar valores entre itens específicos já existentes caso se enquadrem nos critérios acima descritos e necessidade.	
Resolução	<p>Emenda aprovada: Redução de 25% para 20%.</p> <p>➤ Moção encaminhada para as regiões em regime normal.</p>	

Moção 11da Reunião 80 da ABNA	Regime	Status
	Normal	Discussão
Proponente	Endosso	
CSR RIO DE JANEIRO	CSR GRANDE SÃO PAULO	
Texto da moção	<p>Texto da Moção: Diretrizes para Participação de Servidores da ABNA em Eventos Regional</p> <p>Incluir as diretrizes propostas pelo GT como procedimento no Guia da ABNA.</p> <p>PARECER DA MESA ADMINISTRATIVA DA ABNA SOBRE AS MOÇÕES 02, 09 E 13 – REUNIÃO Nº 78</p> <p>Este parecer foi elaborado por um comitê interino constituído por membros da mesa administrativa da ABNA, diretores de serviço e delegados regionais interessados nos temas abordados. O grupo se debruçou sobre o conteúdo das moções 02, 09 e 13, encaminhadas à mesa da ABNA, que tratam da participação dos diretores de serviço da associação em eventos regionais de serviço, mediante convite das respectivas regiões.</p> <p>Após análise das propostas, o comitê identificou aspectos positivos e limitações em cada uma delas. Como resultado, optou-se por apresentar uma diretriz unificada que contempla os principais pontos abordados nas moções, buscando oferecer um procedimento mais claro, funcional e alinhado à realidade atual da ABNA. A seguir, segue uma proposta de diretrizes para a participação de servidores da ABNA em fóruns e eventos regionais:</p> <p>Diretrizes para Participação de Servidores da ABNA em Eventos Regionais:</p> <ol style="list-style-type: none"> 1. Solicitação de Presença: A participação de servidores da ABNA será autorizada exclusivamente para eventos regionais de serviço ou outras atividades expressamente validadas pela respectiva região solicitante. Solicitações oriundas diretamente de áreas ou grupos não serão contempladas. Cada região poderá apresentar uma solicitação formal por termo trienal da ABNA. 2. Limite de Servidores Custeados pela Conta de Serviço: Será autorizado o custeio, pela conta de serviço da ABNA, de no máximo dois servidores por evento. A escolha dos diretores a serem designados caberá à região solicitante, de acordo com as necessidades específicas do evento. 3. Prazo para Solicitação: As solicitações devem ser apresentadas e oficializadas em reuniões presenciais ou virtuais da ABNA com, no mínimo, seis meses de antecedência da data do evento. Pedidos fora desse prazo não serão considerados. 	

Moção 11da Reunião 80 da ABNA	Regime	Status
	Normal	Discussão
	<p>4. Critério de Priorização Financeira: A ordem de atendimento das solicitações será definida pela data de entrada do pedido, independentemente da data de realização do evento. Assim, eventos com solicitações feitas anteriormente terão prioridade no uso dos recursos financeiros disponíveis.</p> <p>5. Custo de Inscrições: Recomenda-se que a região solicitante se responsabilize pelos custos de inscrição dos servidores da ABNA. Caso não haja viabilidade financeira, a ABNA assumirá os custos de inscrição de seus representantes.</p>	
Intenção	Aprimorar o procedimento que pela experiência prática foi dedicado tempo com um grupo de estudos aprovado.	
Impacto financeiro	Não há.	
Resolução	<p>Emenda aprovada: Inclusão do texto do parecer na moção.</p> <p>Link para acesso ao parecer na íntegra.</p> <p>https://drive.google.com/file/d/1i0iS-A4uM029QA92wSSFb-LP68DSE5m0/view?usp=drive_link</p> <p>➤ Moção encaminhada para as regiões em regime normal.</p>	

Moção 13 da Reunião 80 da ABNA	Regime	Status
	Normal	Discussão
Proponente	Endosso	
ABNA	TERRA DO SOL	
Texto da moção	Esta moção propõe a inclusão, na proposta orçamentária de serviços da ABNA, dos seguintes valores adicionais: R\$ 5.000,00 (cinco mil reais) destinados à projetos não orçados e materiais gráficos, servindo como margem de flexibilidade para cobertura de gastos imprevistos ou emergenciais ao longo do ano na conta de serviço.	
Intenção	Garantir maior autonomia e agilidade na execução das atividades dos corpos de serviço da ABNA, permitindo que demandas pontuais, materiais de comunicação e necessidades não previstas no orçamento anual possam ser atendidas sem comprometer o planejamento financeiro global. A criação dessa rubrica tem o objetivo de prevenir paralisações ou a não realização de serviços por falta de disponibilidade de recursos específicas.	
Impacto financeiro	Impacto financeiro total de R\$ 5.000,00 (cinco mil reais) a serem incorporados à proposta orçamentária de 2026.	
Resolução	➤ Moção encaminhada para as regiões em regime normal.	

Assuntos Velhos

REVISAO DO MANUAL - Entrega dos manuais.

- Finalizando o processo de revisão, o tesoureiro do CSA SP Oeste entregou aos representantes dos grupos uma copia impressa e encadernada do Manual de Procedimentos.

MOÇÃO CSR Grande SP 03/2023-2025	Regime	Status
	Normal	Votação

Proponente	Endosso
Subcomitê de Hospitais & Instituições	CSA SP Oeste

Texto da moção

Que sejam adquiridos, para realização dos serviços do Subcomitê de H&I Regional, os seguintes itens: 1025 selos para cartas | 820 Livretos “Por detrás das Grades” | 820 “Guias Introdutórias | 342 Textos Básicos 500 Cartazes Projeto Cartas / Apadrinhamento e Amadrinhamento Por detrás das Grades 50 Cartazes Fundação CASA

Intenção

Dar andamento no Projeto Carcerário distribuindo os materiais acima entre as Instituições Carcerárias atendidas pelos CSAs da nossa Região. A distribuições será realizada da seguinte forma:

CSA ABC Paulista	CSA Caminho do Mar	CSA Leste Paulistana	CSA Mares do Sul	CSA Nova Leste
- CDP Diadema 04 Raios 20 selos 16 Guia Introdutório 16 Atrás das Grades 08 Texto Básico	- P I São Vicente 01 Pavilhão 10 selos 08 Guias Introdutórios 08 Atrás das Grades 02 Texto Básico	- CDP Suzano 04 Pavilhão 20 selos 16 Guias Introdutórios 16 Atrás das Grades 08 Texto Básico	- CPP Mongaguá 01 Pavilhão 10 selos 08 Guias Introdutórios 08 Atrás das Grades 02 Texto Básico	- CDP Belém I 08 Raios + Seguro + Ala de Progressão 50 selos 40 Guia Introdutório 40 Atrás das Grades 20 Texto Básico
- CDP São B. do Campo 06 Raios 30 selos 24 Guias Introdutório 24 Atrás das Grades 12 Texto Básico	- P II São Vicente 01 Pavilhão 10 selos 08 Guias Introdutórios 08 Atrás das Grades 02 Texto Básico	Total 20 selos 16 Guias Introdutórios 16 Atrás das Grades 08 Texto Básico	- CPP Praia Grande 01 Pavilhão 10 selos 08 Guia Introdutórios 08 Atrás das Grades 02 Texto Básico	- CDP Belém II 08 Raios + Seguro + Ala de Progressão 50 selos 40 Guias Introdutórios 40 Atrás das Grades I 20 livros Azul
- CDP Santo André 03 Pavilhões 30 Selos 24 Guias Introdutórios 24 Atrás das Grades 06 Texto Básico	- CPP São Vicente 01 Pavilhão 10 selos 08 Guias Introdutórios 08 Atrás das Grades 02 Texto Básico	CSA Litoral Norte SP - CDP Caraguatatuba 02 Pavilhões 20 Selos 16 Guias Introdutórios 16 Atrás das Grades 04 Texto Básico	Total 20 selos 16 Guias Introdutórios 16 Atrás das Grades 04 Texto Básico	Total 100 selos 80 Guias Introdutórios 80 Atrás das Grades
Total 80 selos 64 Guias Introdutórios 64 Atrás das Grades 26 Texto Básico	- CDP São Vicente 07 Pavilhão 35 selos 28 Guias Introdutórios 28 Atrás das Grades 14 Texto Básico	Total 20 selos 16 Guias Introdutórios 16 Atrás das Grades 04 Texto Básico	CSA Mauá S - CDP Mauá 05 Raios + Ala de Progressão 30 selos 24 Guia Introdutório 24 Atrás das Grades 12 Texto Básico	40 Livros Azuis
	Total 65 selos 52 Guias Introdutórios 52 Atrás das Grades 20 Texto Básico		Total 30 selos	

**REUNIÃO CSA SP OESTE
NOVEMBRO/2025**

MOÇÃO CSR Grande SP 03/2023-2025	Regime			Status	
	Normal			Votação	
	CSA SP Norte - P Feminina Capital 03 Pavilhões 30 selos 24 Guias Introdutórias 24 Atrás das Grades 06 Texto Básico - P Feminina Santana 12 Raios 60 selos 48 Guias Introdutórias 48 Atrás das Grades 24 Texto Básico - P I Guarulhos (Parada Neto) 03 Pavilhões 30 selos 24 Guias Introdutórias 24 Atrás das Grades 06 Texto Básico - P II Guarulhos (Adriano Marrey) 04 Pavilhões 40 selos 32 Guias Introdutórias 32 Atrás das Grades 08 Texto Básico - HCTP Feminino (Franco da Rocha) 01 Pavilhões 10 selos 08 Guias Introdutórias 08 Atrás das Grades 02 Texto Básico Total 170 selos 136 Guias Introdutórias 136 Atrás das Grades 46 Texto Básico	CSA SP Oeste - CDP Pinheiros I 04 Raios 20 Selos 16 Guias Introdutórias 16 Atrás das Grades 08 Texto Básico - CDP Pinheiros II 04 Raios 20 Selos 16 Guias Introdutórias 16 Atrás das Grades 08 Texto Básico - CDP Pinheiros III 04 Raios 20 Selos 16 Guias Introdutórias 16 Atrás das Grades 08 Texto Básico - CDP Pinheiros IV 04 Raios 20 Selos 16 Guias Introdutórias 16 Atrás das Grades 08 Texto Básico - CPP Osasco I 08 Raios + Seguro 36 Guias Introdutórias 36 Atrás das Grades 18 Texto Básico - CPP Osasco II 08 Raios + Seguro 45 Selos 36 Guias Introdutórias 36 Atrás das Grades 18 Texto Básico SP Oeste continua na próxima coluna	CSA SP Oeste - P Franco da Rocha III 08 Raios + Seguro 45 Selos 36 Guias Introdutórias 36 Atrás das Grades 18 Texto Básico - P Franco da Rocha Masc. 08 Raios + Seguro 45 Selos 36 Guias Introdutórias 36 Atrás das Grades 18 Texto Básico - P Butantã Feminino 02 Raios 20 Selos 16 Guias Introdutórias 16 Atrás das Grades 04 Texto Básico Total 280 selos 224 Guias Introdutórias 224 Atrás das Grades 108 Texto Básico	CSA Sul - CDP Vila Prudente 08 Raios 40 Selos 32 Guias Introdutórias 32 Atrás das Grades 16 Texto Básico Total 40 selos 32 Guias Introdutórias 32 Atrás das Grades 16 Texto Básico CSA Trilhos - HCTP I Masculino (Franco da Rocha) 01 Raios 10 Selos 08 Guias Introdutórias 08 Atrás das Grades 02 Texto Básico - HCTP II Masculino (Franco da Rocha) 01 Raios 10 Selos 08 Guias Introdutórias 08 Atrás das Grades 02 Texto Básico - P III Franco da Rocha 03 Raios 30 Selos 24 Guias Introdutórias 24 Atrás das Grades 06 Texto Básico Total 50 selos 40 Guias Introdutórias 40 Atrás das Grades 10 Texto Básico	CSA Vale do Paraíba - CDP Taubaté 08 Raios + Seguro 45 selos 36 Guias Introdutórias 36 Atrás das Grades 18 Texto Básico - P I de Potim 08 Raios + Seguro 45 selos 36 Guias Introdutórias 36 Atrás das Grades 18 Texto Básico - P II de Potim 02 Pavilhões (Semi-aberto, Fechado) 20 selos 16 Guias Introdutórias 16 Atrás das Grades 04 Texto Básico - P IRT II Tremembé-SP (Semi-aberto, Fechado) 02 Pavilhões 20 selos 16 Guias Introdutórias 16 Atrás das Grades 04 Texto Básico - HCTP Taubaté (Casa de Custódia) 01 Pavilhão 10 selos 08 Guias Introdutórias 08 Atrás das Grades 02 Texto Básico - P Fem. Tremembé 02 Pavilhão 16 Guias Introdutórias 16 Atrás das Grades 04 Texto Básico Total 160 selos 128 Guias Introdutórias 128 Atrás das Grades 50 Texto Básico
Impacto financeiro	Impacto Financeiro: Total de selos 1.025 x \$ 3,70 cada = R\$ 3.792,50 Total de Atrás das Grades 820 x \$ 7,32 cada = R\$ 6.002,40 Total de Guias Introdutórias 820 x \$ 4,88 cada = R\$ 4.000,60 Total de Texto Básico 342 x \$ 24,61 cada = R\$ 8.416,62 Total de cartaz Projeto Cartas/Apadrinhamento Por Detrás das Grades 500 x \$ 2,50 cada = R\$ 1.250,00 Cartaz Fundação CASA 50 x \$ 2,00 cada = R\$ 100,00 Total Geral R\$ 23.563,12				
Resolução	Resolução: ENCAMINHADA AOS GRUPOS PARA DÚVIDAS. A moção foi apresentada na reunião de 27 de setembro de 2025, esclarecida suas dúvidas primárias e segue para os Grupos para compilação de dúvidas. Essas dúvidas serão esclarecidas na reunião de 29 de novembro de 2025 e retornara aos CSA's para compilação dos votos. Os votos serão computados na reunião do dia 31 de janeiro de 2026.				

MOÇÃO PARA VOTAÇÃO

Relatório mensal dos servidores administrativos do CSA – CONCLUSÃO DE ENCARGOS

Secretário(a)

- A secretária expressou sua profunda gratidão a todos pela confiança depositada ao longo deste período e pela oportunidade de servir.
- Participou ativamente de todas as reuniões administrativas da mesa, tendo se ausentado apenas de uma reunião plenária.
- Responsabilizou-se pela confecção das atas e pelo envio mensal aos RSGs, garantindo a comunicação e o registro adequados das atividades.
- Esteve presente nas reuniões de RP, participou da reciclagem de treinamento e atuou em um evento da área de Relações Públicas.
- Participou das reuniões de H&I, realizou reciclagem de treinamento e serviu como líder de painel e oradora.
- Realizou visitas a 6 dos 14 grupos presenciais e manteve frequência regular nas reuniões do grupo online ao longo do ano.
- Serviu no Dia de Aprendizagem de H&I e RP, contribuindo para o fortalecimento e a integração dos serviços.
- Convidou a todas e a todos a conhecerem os serviços de secretaria, colocando-se à disposição para esclarecer e explicar o funcionamento do serviço.
- Compartilhou os números anuais do CSA, com base nos relatórios encaminhados pelos grupos.
- Participou do Evento Enconceitos Online, promovido pelo CSA Vale do Paraíba.

Coordenador(a)

- O coordenador agradeceu a oportunidade de servir e falou sobre as funções da coordenação, reconhecendo que, em alguns aspectos do encargo, poderia ter realizado um serviço mais eficaz, especialmente no que diz respeito às visitas aos grupos mais afastados. Esteve presente nos subcomitês, serviu em H&I e RP, e lamentou o fato de o subcomitê de RP permanecer fechado, apesar de as demandas de serviço continuarem surgindo.

Vice - Coordenador(a)

- Em Aberto.

Tesoureiro(a)

- O coordenador agradeceu a oportunidade de servir e manifestou sua intenção de continuar em serviço no próximo termo, se assim for possível. Esteve presente em quase todas as reuniões plenárias, tendo se ausentado apenas em duas ocasiões por motivos de saúde, e seguiu servindo ativamente no subcomitê de H&I.

Tesoureiro(a)

MCR/ MCR suplente

MCR: Ausente

MCR Suplente: Falou sobre a importância do encargo de MCR na comunicação de NA e destacou a necessidade de compromisso por parte de quem se dispõe a servir. Participou das três reuniões desde o momento em que levantou a mão para o serviço.

Espaço dos subcomitês

HOSPITAIS E INSTITUIÇÕES (H&I)

- **Subcomitê:** sextas-feiras das 19:50 às 21:50 – Grupo Km 18 – Rua Vitório Tafarello, 384 – 1º andar – Km 18 – Osasco/SP.
- O coordenador e o vice coordenador agradeceram a oportunidade de servir e relataram o êxito das ações de H&I ao longo de 2025. O coordenador informou que não pretende continuar no encargo no próximo termo, comprometendo-se, contudo, a permanecer presente e a servir o H&I de outras formas. O vice coordenador agradeceu o apoio recebido e manifestou a intenção de se colocar à disposição para o referendo ao encargo de coordenador no próximo termo.

RELAÇÕES PÚBLICAS (RP)

- **Subcomitê:** terças-feiras das 20:00 às 21:40 – Grupo Carapicuíba – Av. Eugenia, 78, Centro, Carapicuíba.
- Estrutura permaneceu fechada por falta de coordenador ou vice.

Espaço dos grupos

Grupo	Comentários
Adictos Jandira e Itapevi	<ul style="list-style-type: none"> • Ausente
Carapicuíba	<ul style="list-style-type: none"> • Ausente
Cohab II	<ul style="list-style-type: none"> • A secretaria esteve presente e representou o grupo. Relatou que o grupo enfrenta dificuldades em relação à Sétima Tradição, sendo a arrecadação suficiente apenas para o próprio sustento, não possibilitando a realização de repasses. Destacou ainda que o grupo conta com um quadro amplo de servidores, entre os quais há boa comunicação e integração.
Cotia	<ul style="list-style-type: none"> • Ausente.
Ibiúna	<ul style="list-style-type: none"> • Ausente.
Itapevi	<ul style="list-style-type: none"> • Ausente
Jaguaré	<ul style="list-style-type: none"> • O Grupo Jaguaré tem mantido suas reuniões regularmente, realizadas às quintas-feiras, das 20h às 22h.
Jandira	<ul style="list-style-type: none"> • Ausente.
Km 18	<ul style="list-style-type: none"> • As reuniões ocorrem normalmente, embora tenham sido enfrentados alguns impasses relacionados ao fechamento e à reabertura das reuniões durante a semana. Houve baixa na Sétima Tradição e, neste mês, não foi realizado repasse em razão da falta de comunicação com o tesoureiro, que concluiu recentemente seu encargo. Foi realizada a compra das cadeiras que faltavam. O grupo estará fechado nos dias 25 de dezembro e 1º de janeiro.
Nós Amamos	<ul style="list-style-type: none"> • O grupo encontra-se estável, com reuniões realizadas às quartas-feiras e sextas-feiras, seguindo temáticas bimestrais. O grupo ficará fechado do dia 22 até 6 de janeiro, em razão do fechamento do espaço onde está instalado, retornando às atividades no dia 7 de janeiro. Ressaltou-se a consciência do grupo em relação aos repasses.
Osasco	<ul style="list-style-type: none"> • O RSG informou que o grupo está funcionando normalmente, com servidores realizando um bom serviço. Há a possibilidade de alteração no horário das reuniões em razão do espaço.
Parque Barueri	<ul style="list-style-type: none"> • Ausente
Princípios de Barueri	<ul style="list-style-type: none"> • Ausente
Recanto	<ul style="list-style-type: none"> • Ausente.
Santana de Parnaíba	<ul style="list-style-type: none"> • Ausente.

Eletivas dos encargos

- Aberto para eletiva para os encargos do próximo termo

Encargo	Decisão
Coordenador	EM ABERTO
Vice Coordenador	EM ABERTO
Tesoureiro	EM ABERTO
MCR	EM ABERTO
MCR Suplente	EM ABERTO
Coordenador H&I	EM ABERTO
Vice Coordenador H&I	EM ABERTO
Coordenador RP	EM ABERTO
Vice Coordenador RP	EM ABERTO

Companheira Cláudia foi eleita vice coordenadora do CSA SP OESTE.

Companheiro Alfredo foi referendado a MCR

Companheira Janine foi eleita vice coordenadora do CSA SP OESTE

Companheiro Fabricio foi referendado a coordenador de H&I

Companheiro Wesley foi eleito coordenador de RP.

Relatório mensal dos Grupos

Nota 1: Os grupos que não enviaram as informações até o fechamento deste relatório estão com as suas respectivas linhas em branco.

Grupo	R	P	P/R	I	I/R	V	TF	SAnt	7 ^a	7 ^a /R	7 ^a /M	VL	CL	Rep	D	SAtu
Adictos Jandira e Itapevi	23	283	12,30	0	0,00	0	0	85,00	0,00	0,00	0,00	0,00	0,00	0,00	0,00	85,00
Carapicuíba	20	228	11,40	4	0,20	15	7	0,00	1.142,02	57,10	5,01	128,00	391,00	0,00	1.185,53	-286,51
Cohab II	8	102	12,75	0	0,00	8	1	405,08	354,00	44,25	3,47	0,00	0,00	0,00	331,38	427,70
Cotia																
Ibiúna																
Itapevi	13	134	10,31	1	0,08	7	7	187,00	588,10	45,08	4,37	0,00	0,00	50,00	385,19	337,91
Jaguari	4	35	8,75	0	0,00	9	1	0,00	279,00	69,75	7,97	0,00	0,00	53,00	0,00	226,00
Jandira	4	42	10,50	0	0,00	1	1	23,00	193,70	48,43	4,81	0,00	50,00	0,00	84,00	82,70
Km 18	27	358	13,26	5	0,19	16	10	1.224,00	1.182,00	43,78	3,30	296,00	360,00	0,00	2.009,00	333,00
Nos Amamos	7	105	15,00	0	0,00	2	3	600,00	888,14	88,14	5,90	0,00	426,50	360,00	518,00	163,64
Osasco																
Parque Barueri																
Princípios de Barueri	9	57	6,33	1	0,11	13	4	178,20	195,70	21,74	3,43	40,00	0,00	0,00	291,00	120,90
Santana de Parnaíba	8	60	7,50	1	0,13	8	2	650,54	433,37	54,17	7,22	0,00	0,00	330,00	507,00	246,91
Recanto																
TOTAL	123	1404	11,41	12	0,10	79	36		5.234,08	42,55	3,73			793,00		

Siglas: R (Reuniões), P (Presenças), P/R (Presenças por reunião), I (Ingressos), I/R (Ingressos por reunião), V (Visitantes), TF (Trocias de ficha), SAnt (Saldo anterior), 7^a (Receita de sétima), 7^a/R (sétima por reunião), 7^a/M (sétima por membro), VL (Venda de literatura), CL (Compra de literatura), Rep (Repasse),
D (Despesas).

Relatório de tesouraria e materiais

RELATÓRIO TESOURARIA - CSA SP OESTE - NOVEMBRO 2025

	ENTRADAS	R\$ 7.870,79	SAÍDAS	R\$ 4.448,87	
SALDO ANTERIOR 31/10/2025	REPASSÉ GRUPOS	R\$ 5.498,29	DESPESAS	R\$ 2.194,60	SALDO ATUAL 30/11/2025
R\$ 18.367,87	VENDA LITERATURA/MATERIAL	R\$ 2.418,50	COMPRA LITERATURA/MATERIAL	R\$ 2.254,26	R\$ 22.188,96

ENTRADAS

NOME GRUPO	DEPASSE
ADICION. JARDIM/ANTENAS/UMIM	R\$ -
CARRICULINA	R\$ -
COTIA	R\$ 200,00
COHAB-02	R\$ -
ELUMA	R\$ -
ITAPETI	R\$ 200,00
JALAPÓ	R\$ 800,00
JARDERA	R\$ -
KM 18	R\$ -
NCS AMMOM	R\$ 2.812,87
OSARCO	R\$ 1.258,86
PARQUE BARLEBI	R\$ 204,90
PRINCÍPIOS	R\$ -
RECANTO	R\$ -
SANTANA D E FRIBURGA	R\$ 300,00
DOAÇÕES	R\$ -
RENDIMENTOS DO PERÍODO	R\$ 349,27
DEVALUAÇÃO INDO/SURFANTE	R\$ -
TOTAL ENTRADAS	R\$ 6.498,29

SAÍDAS

DESCRIÇÃO DESPESA	TOTAL
ESTRUTURA	
ALUGUEL TESOURARIA	R\$ 50,00
ALUGUEL PLENÁRIA	R\$ -
ALUGUEL H&I	R\$ 80,00
ALUGUEL RP	R\$ 80,00
REPASSÉ CSR	R\$ 600,18
REPASSÉ SUBCOMITÊ H&I	R\$ 1.200,00
REPASSÉ SUBCOMITÊ RP	R\$ -
CAFÉ DA MANHÃ PLENÁRIA/CLA	R\$ -
TÁBUEIS/IMPRESSÃO	R\$ 0,18
OUTROS (TODU)	R\$ 84,18
MATERIAL PROMOCIONAL	R\$ -
SINDICIOS	
REPASSÉ COORD. CSA	R\$ -
REPASSÉ VICE-COORD. CLA	R\$ -
REPASSÉ SACR	R\$ -
REPASSÉ SACR SUPLENTE	R\$ 80,00
REPASSÉ COORD. H&I	R\$ -
REPASSÉ VICE-COORD. H&I	R\$ -
REPASSÉ COORD. RP	R\$ -
REPASSÉ VICE-COORD. RP	R\$ -
REPASSÉ SECRETARIA	R\$ -
REPASSÉ TESOURARIA	R\$ -
TOTAL SAÍDAS	R\$ 2.194,60

MATERIAIS

DESCRIÇÃO COMPRA E VENDA	
VENDA LITERATURA/MATERIAL	R\$ 1.940,50
VENDA LITERATURA/MATERIAL - FIANÇO	R\$ -
VENDA LITERATURA/MATERIAL - MEMBRO	R\$ 416,00
COMPRA LITERATURA/MATERIAL	R\$ 2.254,26
PULGÃO MTO LITERATURA/MATERIAL - FIANÇO	R\$ -
VENDA MATERIAL PROMOCIONAL	R\$ 60,00
TOTAL ENTRADAS	R\$ 2.418,50
TOTAL SAÍDAS	R\$ 2.254,26

CONTROLE DÍVIDA DOS GRUPOS / VENDA LITERATURA E MATERIAIS

GRUPO	S. ANTERIOR	DEBITADO	CREDITADO	PERÍODO	À VISTA	S. ATUAL	DESPONÍVEL
CARRICULINA	R\$ -	R\$ -	R\$ -	R\$ -	R\$ 101,00	R\$ -	R\$ 100,00
COTIA	R\$ -	R\$ -	R\$ -	R\$ -	R\$ -	R\$ -	R\$ 100,00
COHAB-02	R\$ -	R\$ -	R\$ -	R\$ -	R\$ -	R\$ -	R\$ 100,00
ELUMA	R\$ -	R\$ -	R\$ -	R\$ -	R\$ -	R\$ -	R\$ 100,00
ITAPETI	R\$ -	R\$ -	R\$ -	R\$ -	R\$ -	R\$ -	R\$ 100,00
JALAPÓ	R\$ -	R\$ -	R\$ -	R\$ -	R\$ -	R\$ -	R\$ 100,00
JARDERA	R\$ -	R\$ -	R\$ -	R\$ -	R\$ -	R\$ -	R\$ 100,00
KM 18	R\$ -	R\$ -	R\$ -	R\$ -	R\$ 160,00	R\$ -	R\$ 100,00
NCS AMMOM	R\$ -	R\$ -	R\$ -	R\$ -	R\$ 426,50	R\$ -	R\$ 100,00
OSARCO	R\$ -	R\$ -	R\$ -	R\$ -	R\$ 570,00	R\$ -	R\$ 100,00
PARQUE	R\$ -	R\$ -	R\$ -	R\$ -	R\$ 111,00	R\$ -	R\$ 100,00
PRINCÍPIOS	R\$ -	R\$ -	R\$ -	R\$ -	R\$ 70,00	R\$ -	R\$ 100,00
RECANTO	R\$ -	R\$ -	R\$ -	R\$ -	R\$ -	R\$ -	R\$ 100,00
SANTANA D E FRIBURGA	R\$ -	R\$ -	R\$ -	R\$ -	R\$ -	R\$ -	R\$ 100,00
TODOS	R\$ -	R\$ -	R\$ -	R\$ -	R\$ 1.940,50	R\$ -	R\$ 1.940,50
VENDA PARA MEMBROS	R\$ -	R\$ -	R\$ -	R\$ -	R\$ 416,00	R\$ -	R\$ 416,00

CONSOLIDADO ANUAL - ENTRADAS X SAÍDAS

MÊS	ENTRADAS	SAÍDAS	TOTAL
JA	R\$ 8.371,08	R\$ 2.546,21	R\$ 1.878,27
FEV	R\$ 2.280,22	R\$ 2.821,84	R\$ -601,12
MAR	R\$ 8.239,88	R\$ 8.718,81	R\$ -408,65
ABR	R\$ 8.479,88	R\$ 8.841,10	R\$ -315,26
MAI	R\$ 8.870,80	R\$ 2.890,18	R\$ 2.979,28
JUN	R\$ 2.980,88	R\$ 2.880,36	R\$ 509,97
JUL	R\$ 8.888,88	R\$ 8.281,12	R\$ 515,45
AGO	R\$ 2.921,79	R\$ 8.899,84	R\$ -1.947,94
SET	R\$ 1.983,88	R\$ 2.498,88	R\$ -576,08
OUT	R\$ 1.400,00	R\$ 1.700,88	R\$ -300,12
NOV	R\$ 2.418,50	R\$ 2.254,26	R\$ 162,24
DEZ	R\$ -	R\$ -	R\$ -
TOTAL ANUAL	R\$ 61.242,81	R\$ 68.871,88	R\$ -7.629,07

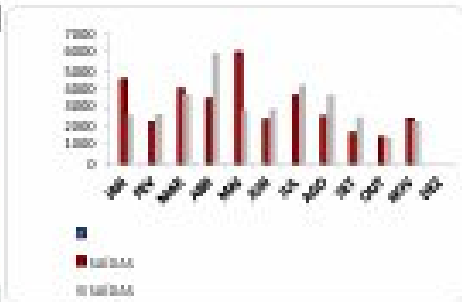

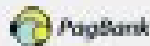

Bernard...

200 - PagSeguro Internet S/A
Agência
Conta

Extrato da conta

Emitido em: 03/09/2025 às 15:28
Período: 01/08/2025 a 31/08/2025

Data	Descrição	Valor
03/08/2025	Pix recebido - [REDACTED] Pagamento literatura Grupo Carapicaba	R\$ 50,00
03/08/2025	Pix recebido - [REDACTED] Repasse Grupo Itapevi	R\$ 50,00
03/08/2025	Saldo do dia	R\$ 13.180,45
04/08/2025	Pix enviado - [REDACTED] Aluguel da Planície	-R\$ 20,00
04/08/2025	Pix enviado - [REDACTED] Café da manhã - CSA	-R\$ 200,00
04/08/2025	Pix enviado - [REDACTED] Aluguel Tesouraria	-R\$ 50,00
04/08/2025	Pix enviado - [REDACTED] Repasse RGSP	-R\$ 500,13
04/08/2025	Pix enviado - [REDACTED] Aluguel HM	-R\$ 50,00
04/08/2025	Pix enviado - [REDACTED] Repasse + Aluguel RP	-R\$ 840,00
04/08/2025	Pix enviado - [REDACTED] Repasse HMJ	-R\$ 1.000,00
04/08/2025	Saldo do dia	R\$ 16.380,32
05/08/2025	Pix recebido - [REDACTED] Pagamento literatura Jardim	R\$ 50,00
05/08/2025	Pix recebido - [REDACTED] Pagamento literatura Nôa Amamos	R\$ 73,00
05/08/2025	Saldo do dia	R\$ 16.503,32
08/08/2025	Pix enviado - [REDACTED] Repasse Coordenador - Reunião CSA	-R\$ 50,00
08/08/2025	Pix enviado - [REDACTED] Repasse Secretária - Reunião CSA	-R\$ 50,00
08/08/2025	Rendimento da conta - Rendimento líquido sobre dinheiro em conta	R\$ 1,80
08/08/2025	Saldo do dia	R\$ 16.405,12
09/08/2025	Rendimento da conta - Rendimento líquido sobre dinheiro em conta	R\$ 46,88
09/08/2025	Pix enviado - [REDACTED] Repasse Tesoureiro - Reunião CSA	-R\$ 30,00
09/08/2025	Pix recebido - [REDACTED] Devolução café da manhã - Reunião CSA	R\$ 30,00
09/08/2025	Pix enviado - [REDACTED] Repasse Vice Coordenador HMJ - Reunião CSA	-R\$ 50,00
09/08/2025	Saldo do dia	R\$ 16.404,06
10/08/2025	Rendimento da conta - Rendimento líquido sobre dinheiro em conta	R\$ 44,21
10/08/2025	Saldo do dia	R\$ 16.448,27
11/08/2025	Cartão da Conta - Zoom.com 088-799-9666 +18887999666 Us	-R\$ 77,49

REUNIÃO CSA SP OESTE NOVEMBRO/2025

Data	Descrição	Valor
11/08/2025	Rendimento da conta - Rendimento líquido sobre depósito em conta	R\$ 54,78
11/08/2025	Saldo do dia	R\$ 16.425,66
12/08/2025	Pix recebida [REDACTED] Pagamento Literatura Grupo Principios	R\$ 78,00
12/08/2025	Pix recebida [REDACTED] Pagamento literatura Grupo Iapexi	R\$ 200,00
12/08/2025	Pix recebida [REDACTED] Pagamento literatura Membro	R\$ 25,00
12/08/2025	Saldo do dia	R\$ 16.737,66
14/08/2025	Pix recebida [REDACTED] Repasse Grupo Jaguaré	R\$ 277,00
14/08/2025	Cartão da Conta - Ajuste a Débito - Zoom com 888-799-8666 Zoom us Us	-R\$ 4,00
14/08/2025	Saldo do dia	R\$ 17.010,66
15/08/2025	Devolução Pix recebida [REDACTED] Devolução Repasse MCR Suplente Julho - Reunião RGSP	R\$ 46,27
15/08/2025	Cartão Valor Reservado - Valor reservado	-R\$ 300,00
15/08/2025	Saldo do dia	R\$ 16.756,95
18/08/2025	Pix recebida [REDACTED] Pagamento literatura Grupo Carapicuíba	R\$ 105,00
18/08/2025	Pix recebida [REDACTED] Repasse Grupo Santosa de Paraitiba	R\$ 300,00
18/08/2025	Saldo do dia	R\$ 17.161,95
19/08/2025	Pix recebida [REDACTED] Pagamento literatura Membro	R\$ 42,00
19/08/2025	Saldo do dia	R\$ 17.203,95
20/08/2025	Pix recebida [REDACTED] Pagamento literatura Grupo KM18	R\$ 170,00
20/08/2025	Saldo do dia	R\$ 17.373,95
25/08/2025	Pix recebida [REDACTED] Complemento Pagamento literatura Grupo KM18	R\$ 3,00
25/08/2025	Saldo do dia	R\$ 17.376,95
26/08/2025	Pix recebida [REDACTED] Pagamento literatura Grupo Cohab II	R\$ 126,00
26/08/2025	Pix recebida [REDACTED] Pagamento literatura Membro	R\$ 25,00
26/08/2025	Saldo do dia	R\$ 17.527,95
27/08/2025	Pix recebida [REDACTED] Repasse Grupo KM18	R\$ 500,00
27/08/2025	Pix recebida [REDACTED] Pagamento literatura Grupo KM18	R\$ 60,00
27/08/2025	Saldo do dia	R\$ 18.118,95
28/08/2025	Pix enviado [REDACTED] Complemento Repasse H&I	-R\$ 200,00
28/08/2025	Saldo do dia	R\$ 17.918,95
29/08/2025	Pix recebida [REDACTED] Repasse Grupo Osasco	R\$ 640,56
29/08/2025	Pix recebida [REDACTED] Repasse Grupo Nos Amamos	R\$ 550,00
29/08/2025	Pix recebida [REDACTED] Pagamento literatura Grupo Carapicuíba	R\$ 204,00
29/08/2025	Pix enviado [REDACTED] Repasse Vice Coordenador H&I - Reunião RGSP	-R\$ 40,00
29/08/2025	Pix recebida [REDACTED] Literatura Membro	R\$ 89,00
29/08/2025	Saldo do dia	R\$ 19.363,51

Data	Descrição	Valor
31/08/2025	Pix enviado [REDACTED] Repasse Coordenador RP - Reunião RGSP	-R\$ 90,00
31/08/2025	Saldo do dia	R\$ 19.273,51

REUNIÃO CSA SP OESTE NOVEMBRO/2025

PROPOSTA ORÇAMENTARIA CSA SP OESTE TERMO 2025

ITEM	MES	ANO		
	ORÇADO 2025	ORÇADO 2025	REALIZADO 2025	% DRC E REAL
DESPESAS FIJAS				
Aluguel Imobiliária	90,00	600,00	470,00	78%
Aluguel planta	90,00	1.040,00	810,00	78%
Aluguel HM	90,00	1.040,00	810,00	84%
Aluguel RP	90,00	480,00	260,00	54%
Receita CSR	900,13	1.201,96	6.201,43	68%
DESPESAS VARIÁVEIS				
SUBCOMITES				
Serviços/Suporte/CSA HM	2.260,00	27.480,00	11.320,00	41%
Serviços/Suporte/CSA RP	900,00	9.900,00	4.900,00	47%
SERVIDORES SUBCOMITES				
Transporte/Alimentação Coordenador(a) HM	90,00	1.040,00	410,00	40%
Transporte/Alimentação Vice coordenador(a) HM	90,00	1.040,00	210,00	20%
Transporte/Alimentação Coordenador(a) RP	90,00	1.040,00	390,00	37%
Transporte/Alimentação Vice coordenador(a) RP	90,00	1.040,00	0,00	0%
SERVIDORES ADMINISTRATIVOS				
Transporte/Alimentação MCH	90,00	1.040,00	900,00	87%
Transporte/Alimentação MCH suplente	90,00	1.040,00	270,00	26%
Transporte/Alimentação Coordenador(a)	90,00	600,00	210,00	42%
Transporte/Alimentação Vice coordenador(a)	90,00	600,00	0,00	0%
Transporte/Alimentação Secretária(a)	90,00	600,00	310,00	52%
Transporte/Alimentação Tecnoarquiteto	90,00	600,00	60,00	10%
SUPLEMENTOS				
Material de serviço (MMSRP)	100,00	1.200,00	0,00	0%
Cartão de crédito - Planeta CSA	200,00	2.400,00	1.474,19	62%
Suporte/CSA (material de escritório, limpeza)	90,00	600,00	33,10	5%
EVENTOS				
Formas Regionais (R\$125,00 a 1200 / Assessoria)	125,00	1.500,00	0,00	0%
OUTROS				
Prêmios não captados relacionados a serviços	100,00	1.200,00	41,43	4%
TOTAL	5.275,13	63.301,96	28.298,25	45%
POR GRUPO	35,1M	4.220,50	1.898,55	

ANALÍTICO MENSAL - DESPESAS CSA

DESPESAS FIJAS	JAN	FEV	MAR	ABR	MAI	JUN	JUL	AGO	SET	OUT	NOV	TOTAL
Aluguel Imobiliária	✓ R\$ 0,00	✓ R\$ 45,00	✓ R\$ 45,00	✓ R\$ 45,00	✓ R\$ 45,00	✓ R\$ 45,00	✓ R\$ 45,00	✓ R\$ 45,00	✓ R\$ 45,00	✓ R\$ 45,00	✓ R\$ 45,00	✓ R\$ 410,00
Aluguel planta	✓ R\$ 30,00	✓ R\$ 30,00	✓ R\$ 30,00	✓ R\$ 30,00	✓ R\$ 30,00	✓ R\$ 30,00	✓ R\$ 30,00	✓ R\$ 30,00	✓ R\$ 30,00	✓ R\$ 30,00	✓ R\$ 30,00	✓ R\$ 300,00
Aluguel HM	✓ R\$ 30,00	✓ R\$ 30,00	✓ R\$ 30,00	✓ R\$ 30,00	✓ R\$ 30,00	✓ R\$ 30,00	✓ R\$ 30,00	✓ R\$ 30,00	✓ R\$ 30,00	✓ R\$ 30,00	✓ R\$ 30,00	✓ R\$ 300,00
Aluguel RP	✓ R\$ 0,00	✓ R\$ 0,00	✓ R\$ 0,00	✓ R\$ 0,00	✓ R\$ 0,00	✓ R\$ 0,00	✓ R\$ 0,00	✓ R\$ 0,00	✓ R\$ 0,00	✓ R\$ 0,00	✓ R\$ 0,00	✓ R\$ 0,00
Receita CSR	✓ R\$ 900,13	✓ R\$ 900,13	✓ R\$ 900,13	✓ R\$ 900,13	✓ R\$ 900,13	✓ R\$ 900,13	✓ R\$ 900,13	✓ R\$ 900,13	✓ R\$ 900,13	✓ R\$ 900,13	✓ R\$ 900,13	✓ R\$ 6.201,43
Serviços/Suporte/CSA HM	✓ R\$ 0,00	✓ R\$ 1.000,00	✓ R\$ 900,00	✓ R\$ 1.000,00	✓ R\$ 1.000,00	✓ R\$ 1.000,00	✓ R\$ 1.000,00	✓ R\$ 1.000,00	✓ R\$ 1.000,00	✓ R\$ 1.000,00	✓ R\$ 1.000,00	✓ R\$ 11.700,00
Serviços/Suporte/CSA RP	✓ R\$ 90,00	✓ R\$ 450,00	✓ R\$ 870,00	✓ R\$ 0,00	✓ R\$ 0,00	✓ R\$ 0,00	✓ R\$ 0,00	✓ R\$ 0,00	✓ R\$ 0,00	✓ R\$ 0,00	✓ R\$ 0,00	✓ R\$ 4.900,00
Transporte/Alimentação Coordenador(a) HM	✓ R\$ 30,00	✓ R\$ 300,00	✓ R\$ 0,00	✓ R\$ 90,00	✓ R\$ 30,00	✓ R\$ 0,00	✓ R\$ 0,00	✓ R\$ 0,00	✓ R\$ 0,00	✓ R\$ 0,00	✓ R\$ 0,00	✓ R\$ 450,00
Transporte/Alimentação Vice coordenador(a) HM	✓ R\$ 30,00	✓ R\$ 0,00	✓ R\$ 0,00	✓ R\$ 0,00	✓ R\$ 0,00	✓ R\$ 0,00	✓ R\$ 0,00	✓ R\$ 0,00	✓ R\$ 0,00	✓ R\$ 0,00	✓ R\$ 0,00	✓ R\$ 240,00
Transporte/Alimentação Coordenador(a) RP	✓ R\$ 0,00	✓ R\$ 90,00	✓ R\$ 0,00	✓ R\$ 0,00	✓ R\$ 40,00	✓ R\$ 0,00	✓ R\$ 0,00	✓ R\$ 0,00	✓ R\$ 0,00	✓ R\$ 0,00	✓ R\$ 0,00	✓ R\$ 180,00
Transporte/Alimentação Vice coordenador(a) RP	✓ R\$ 0,00	✓ R\$ 0,00	✓ R\$ 0,00	✓ R\$ 0,00	✓ R\$ 0,00	✓ R\$ 0,00	✓ R\$ 0,00	✓ R\$ 0,00	✓ R\$ 0,00	✓ R\$ 0,00	✓ R\$ 0,00	✓ R\$ 0,00
Transporte/Alimentação MCH	✓ R\$ 90,00	✓ R\$ 90,00	✓ R\$ 90,00	✓ R\$ 0,00	✓ R\$ 90,00	✓ R\$ 0,00	✓ R\$ 90,00	✓ R\$ 0,00	✓ R\$ 90,00	✓ R\$ 0,00	✓ R\$ 0,00	✓ R\$ 600,00
Transporte/Alimentação MCH suplente	✓ R\$ 0,00	✓ R\$ 0,00	✓ R\$ 0,00	✓ R\$ 0,00	✓ R\$ 0,00	✓ R\$ 0,00	✓ R\$ 0,00	✓ R\$ 0,00	✓ R\$ 0,00	✓ R\$ 0,00	✓ R\$ 0,00	✓ R\$ 270,00
Transporte/Alimentação Coordenador(a)	✓ R\$ 30,00	✓ R\$ 30,00	✓ R\$ 30,00	✓ R\$ 30,00	✓ R\$ 0,00	✓ R\$ 0,00	✓ R\$ 0,00	✓ R\$ 0,00	✓ R\$ 0,00	✓ R\$ 0,00	✓ R\$ 0,00	✓ R\$ 240,00
Transporte/Alimentação Vice coordenador(a)	✓ R\$ 0,00	✓ R\$ 0,00	✓ R\$ 0,00	✓ R\$ 0,00	✓ R\$ 0,00	✓ R\$ 0,00	✓ R\$ 0,00	✓ R\$ 0,00	✓ R\$ 0,00	✓ R\$ 0,00	✓ R\$ 0,00	✓ R\$ 0,00
Transporte/Alimentação Secretária(a)	✓ R\$ 30,00	✓ R\$ 90,00	✓ R\$ 0,00	✓ R\$ 0,00	✓ R\$ 30,00	✓ R\$ 0,00	✓ R\$ 30,00	✓ R\$ 0,00	✓ R\$ 0,00	✓ R\$ 0,00	✓ R\$ 0,00	✓ R\$ 360,00
Transporte/Alimentação Tecnoarquiteto	✓ R\$ 30,00	✓ R\$ 0,00	✓ R\$ 0,00	✓ R\$ 0,00	✓ R\$ 0,00	✓ R\$ 0,00	✓ R\$ 0,00	✓ R\$ 0,00	✓ R\$ 0,00	✓ R\$ 0,00	✓ R\$ 0,00	✓ R\$ 90,00
Material de serviço (MMSRP)	✓ R\$ 0,00	✓ R\$ 0,00	✓ R\$ 0,00	✓ R\$ 0,00	✓ R\$ 0,00	✓ R\$ 0,00	✓ R\$ 0,00	✓ R\$ 0,00	✓ R\$ 0,00	✓ R\$ 0,00	✓ R\$ 0,00	✓ R\$ 0,00
Cartão de crédito - Planeta CSA	✓ R\$ 160,00	✓ R\$ 140,00	✓ R\$ 147,21	✓ R\$ 150,24	✓ R\$ 200,00	✓ R\$ 193,22	✓ R\$ 166,73	✓ R\$ 161,84	✓ R\$ 166,63	✓ R\$ 166,63	✓ R\$ 166,63	✓ R\$ 1.572,18
Suporte/CSA (material de escritório, limpeza)	✓ R\$ 30,10	✓ R\$ 0,00	✓ R\$ 0,00	✓ R\$ 0,00	✓ R\$ 0,00	✓ R\$ 0,00	✓ R\$ 0,00	✓ R\$ 0,00	✓ R\$ 0,00	✓ R\$ 0,00	✓ R\$ 0,00	✓ R\$ 30,10
Formas Regionais (R\$125,00 a 1200 / Assessoria)	✓ R\$ 0,00	✓ R\$ 0,00	✓ R\$ 0,00	✓ R\$ 0,00	✓ R\$ 0,00	✓ R\$ 0,00	✓ R\$ 0,00	✓ R\$ 0,00	✓ R\$ 0,00	✓ R\$ 0,00	✓ R\$ 0,00	✓ R\$ 0,00
Prêmios não captados relacionados a serviços	✓ R\$ 41,43	✓ R\$ 0,00	✓ R\$ 0,00	✓ R\$ 0,00	✓ R\$ 0,00	✓ R\$ 0,00	✓ R\$ 0,00	✓ R\$ 0,00	✓ R\$ 0,00	✓ R\$ 0,00	✓ R\$ 0,00	✓ R\$ 41,43
Contas Literárias AMBA	✓ R\$ 325,00	✓ R\$ 0,00	✓ R\$ 1.411,31	✓ R\$ 3.727,83	✓ R\$ 0,00	✓ R\$ 0,00	✓ R\$ 0,00	✓ R\$ 0,00	✓ R\$ 2.439,58	✓ R\$ 1.216,86	✓ R\$ 2.234,23	✓ R\$ 13.000,93

Relatório mensal do subcomitê de Hospitais e Instituições (H&I)



Hospitais e Instituições – CSA SP Oeste



Novembro/2025

Subcomitê de H&I - SP Oeste	
Coordenador:	Wesley
Vice Coordenador:	Fabíola
Coordenador(a) de Painéis:	Janina
Coordenador de Literatura:	EM ABERTO
Secretário(a):	Jamy

Reuniões / Apresentações realizadas no mês.	
Subcomitê	
Total de Instituições:	25
Total de Painéis realizados:	16
Servidores Total:	40
Servidores Ativos:	15
Total de Primeiro contato com NA:	69
Total de Residentes:	341

Secretária do Subcomitê	
Reuniões no mês:	03
Total de presença:	41
Treinamentos:	01
Treinados:	10
Recém-Chegados:	03

Tesouraria do Subcomitê	
Repassa de CSA	Gastos
Saldo remanescente: R\$1.280,00	Painéis de novembro 1.080,00
Repassa de CSA: R\$1.200,00	Investimento Total no Serviço: R\$ 1.080,00
Total em caixa : R\$ 1.400,00	

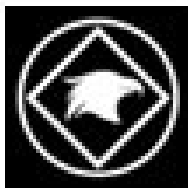

Hospitais e Instituições – CSA SP Oeste



INSTITUIÇÃO	Data	Oradores	1ª Vez	Total Resid.	REPASSE
CASA DO ALTO	01/11/2025	2	1	11	R\$ 100,00
SÃO JOSÉ	02/11/2025	2	4	8	R\$ 0,00
CDP PINHEIROS 2	03/11/2025	2	7	38	R\$ 80,00
NOVA ESPERANÇA	04/11/2025	2	3	14	R\$ 30,00
MAANAIM	09/11/2025	3	0	13	R\$ 100,00
ALBERGUE ITAPEVI	10/11/2025	2	1	8	R\$ 80,00
FELIPE PINEL ALA A	11/11/2025	2	2	9	R\$ 40,00
VIDA PLENA	16/11/2025	3	1	43	R\$ 100,00
CDP PINHEIROS 1	17/11/2025	2	0	0	R\$ 80,00
NOAH	20/11/2025	3	12	37	R\$ 100,00
IRMÃS HOSPITALEIRAS	22/11/2025	2	1	4	R\$ 80,00
PEN. FRANCO ROCHA	22/11/2025	2	3	15	R\$ 100,00
GUARDUJÁ	23/11/2025	3	4	18	R\$ 80,00
OPP BUTANTÁ	26/11/2025	3	0	32	R\$ 70,00
NOVO DIA	26/11/2025	3	4	13	R\$ 30,00
CDP PINHEIROS 3	27/11/2025	2	24	68	R\$ 80,00
CDP OSASCÓ 2	30/11/2025	2	2	10	R\$ 30,00
16 ATENDIMENTOS		49	69	341	R\$ 1.080,00
PARÊS CANCELADOS DE NOVEMBRO/2025					
CDP PINHEIROS 4	10/11/2025				
FELIPE PINEL ALA B	11/11/2025				
CDP PINHEIROS 1	17/11/2025				
DIVERSIDADE	25/11/2025				
FUNDAÇÃO CASA 1	29/11/2025				
FUNDAÇÃO CASA 2	29/11/2025				
CDP OSASCÓ 1	30/11/2025				

CONTROLE RAIOS													
Instituições	jan	fev	mar	abr	mai	jun	jul	ago	set	out	nov	dez	
CDP OSASCÓ 1	2	-	-	1 / 3 / 5	-	2	4	3	8 / 4	1	-		
CDP OSASCÓ 2	-	-	2	-	2	4	6	1	-	-	Seguro		
CDP PINHEIROS 1	4	1 / 3	-	-	4	-	4 / 2	2 e 4	RO / 1 / 3	RO / 3	-		
CDP PINHEIROS 4	4	4	1	4	2	2	4	2	-	3	-		
FRANCO DA ROCHA 3	2 / 6	3	4	5 / 7	6	4	1 / 7	8	2	4	1		
CDP PINHEIROS 2	-	-	-	-	-	-	-	1 / 2	4	1	3 / 4		
CDP PINHEIROS 3	-	-	-	-	-	-	-	-	-	-	2		
OPP BUTANTÁ FEM.	-	-	-	-	-	-	-	Capela	Capela	Capela	Capela		



Hospitals e Instituições – CSA SP Oeste



MOVIMENTAÇÕES 29 DE OUTUBRO DE 2025 A 30 DE NOVEMBRO DE 2025			
Extrato gerado em 01/12/2025 às 05:27:39			
Data/Hora	Descrição das Movimentações	Valor	Saldo Sacável
29/11/2025	20:33:12 Pix Enviado - R\$ 30,00	R\$ 1.400,00	R\$ 1.400,00
28/11/2025	08:41:36 Pix Enviado - R\$ 30,00	R\$ 1.430,00	R\$ 1.430,00
25/11/2025	20:31:20 Recebimento via PIX (Devolução) R\$ 30,00	R\$ 1.460,00	R\$ 1.460,00
25/11/2025	19:30:18 Pix Enviado - R\$ 100,00		
23/11/2025	09:08:37 Pix Enviado - R\$ 60,00	R\$ 1.530,00	R\$ 1.530,00
22/11/2025	14:51:59 Recebimento via PIX (Devolução) R\$ 50,00	R\$ 1.590,00	R\$ 1.590,00
21/11/2025	19:19:39 Pix Enviado - R\$ 80,00		
21/11/2025	19:14:41 Pix Enviado - R\$ 150,00		
20/11/2025	09:27:56 Pix Enviado - R\$ 30,00	R\$ 1.750,00	R\$ 1.750,00
20/11/2025	09:26:34 Pix Enviado - R\$ 30,00		
20/11/2025	09:24:55 Pix Enviado - R\$ 100,00		
17/11/2025	11:15:05 Pix Enviado - R\$ 30,00	R\$ 1.910,00	R\$ 1.910,00
17/11/2025	11:13:34 Pix Enviado - R\$ 30,00		
15/11/2025	14:12:19 Pix Enviado - R\$ 100,00	R\$ 1.970,00	R\$ 1.970,00
11/11/2025	12:00:11 Pix Enviado - R\$ 40,00	R\$ 2.070,00	R\$ 2.070,00
10/11/2025	12:41:45 Pix Enviado - R\$ 60,00	R\$ 2.110,00	R\$ 2.110,00
09/11/2025	09:39:51 Pix Enviado - R\$ 100,00	R\$ 2.170,00	R\$ 2.170,00
05/11/2025	13:05:22 Pix Recebido R\$ 1.200,00	R\$ 2.270,00	R\$ 2.270,00
04/11/2025	21:58:23 Recebimento via PIX (Devolução) R\$ 30,00	R\$ 1.070,00	R\$ 1.070,00
04/11/2025	15:23:55 Pix Enviado - R\$ 60,00 - -		
03/11/2025	06:08:17 Pix Enviado - R\$ 80,00	R\$ 1.100,00	R\$ 1.100,00
01/11/2025	03:45:37 Pix Enviado - R\$ 100,00	R\$ 1.180,00	R\$ 1.180,00
29/10/2025	18:58:18 Pix Enviado - R\$ 30,00	R\$ 1.280,00	R\$ 1.280,00

Total Recebido: R\$ 2.480,00

Total Enviado: R\$ 1.080,00

Saldo final em 30/11/2025: R\$ 1.400,00

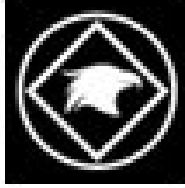

Hospitals e Instituições – CSA SP Oeste

Material	Estoque	Entradas	Saídas	Total
Book de perguntas e respostas	5			5
Carimbo NA Subcomitê	1			1
Carimbo Projeto Cartas	1			1
Cartas: Problemas com drogas	34		5	29
Cartas: Projeto Cartas	100		12	88
Detrás das grades	95	64	14	145
Envelopes com selo	81	14	14	81
Envelopes sem selo	200		14	184
Selos	42		14	28
Folheto - Apadrinhamento	3			3
Folheto - Autoaceitação	1			1
Folheto - O triângulo da auto-observação	5			5
Folheto - Para o Recém-chegado	3			3
Folheto - Recuperação e recaída	6			6
Folheto - Serviço de H&I	7			7
Folheto - Sou um adicto	7			7
Folheto - Viver o Programa	8			8
Folheto A experiência de um adicto com aceitação, fé e compromisso	6			6
Folheto Bem-vindo	27			27
Folheto Mantendo os serviços de NA	1			1
Folheto Manter-se Limpo na rua	7			7
Folheto Uma outra perspectiva	5			5
Guia de grupo institucional	1			1
Guia introdutório	184		23	161
Kit literatura encadernado	5			5
Livreto 12 conceitos	2			2
Livro ata de líder de painel	6			6
Livro Ata de reunião oficina	1			1
Livro azul	35		10	15
Manual de H&I 2016	1			1
Manual de H&I 2021	1			1
Criação do serviço plastificada	3			3
Orientações o que fazer e o que não fazer	1			1
Pacote de etiquetas 35x105	1			1
Pastas vazias	3			3
Roteiro de Líder de painel	7			7
Roteiro de Líder de painel em grupo	1			1
Toalha azul	1			1
Atualizado 01/10/2025				



Hospitais e Instituições – CSA SP Oeste



Subcomitê de H & I : R. Vitorio Tafarello, 384 – km 18, Osasco / SP
Sexta-feira , das 19h50 às 21h50.

☐ Durante o mês de novembro, foram realizadas reuniões nos dias:

- o 07 de novembro (Prestação de contas)
- o 14 de novembro (Reunião normal)
- o 21 de novembro (não teve reunião, emenda de feriado)
- o 28 de novembro (Temática)

☐ Foi realizados 16 atendimentos neste mês de novembro sendo:

- o 7 Comunidades terapêuticas masculina
- o 1 Comunidades terapêuticas feminina
- o 2 Hospital Psiquiátrico
- o 4 Carcerárias masculina
- o 1 Carcerária Feminina
- o 1 Albergue misto

Tivemos 7 atendimentos cancelado pelos motivo:

- 1° CDP Pinheiros 4 Falta de servidores
- 2° Felipe Pinel Ala B Falta de servidores
- 3° CDP Pinheiros 1 Procedimento na unidade
- 4° Diversidade Remarcado
- 5° Fundação Casa 1 Falta de servidores
- 6° Fundação Casa 2 Falta de servidores
- 7° CDP Osasco 1 Falta de servidores

No dia 28 de novembro tivemos uma reunião temática com o companheiro **Beto**, coordenador do H&I Regional juntamente do vice-coordenador **Adriano**.

O tema foi:

"A IMPORTÂNCIA DA FREQUÊNCIA DOS SERVIDORES NO SUBCOMITÊ DE HOSPITAIS E INSTITUIÇÕES"

Grupos Representados:

Subcomitê	
Lider CDP Pinheiros 1	Lider Felipe Pinel
Padrinhos Por detrás das grades	RSG KM 18
RSG Suplente Grupo KM 18	Tesoureiro KM 18
RSG grupo Jaguaré	Tesoureiro Cohab
Tesoureiro do CSA	Coordenador do CSA
Tesoureiro Grupo Carapicuíba	Coord. Grupo Nós Amamos
Lider CT Diversidade	Lider CPP Feminino Butantã
MCR do CSA	RSG Itapevi
RSG Suplente Itapevi	Lider CT Novo dia
Coordenador Regional H&I RGSP	Vice Coordenador Regional H&I RGSP



Hospitais e Instituições – CSA SP Oeste



Instituições Atendidas

Atualmente, estamos prestando atendimento a 25 instituições, distribuídas conforme os seguintes perfis:

Correcional Masculino (2)

- Fundação Casa 1
- Fundação Casa 2

Carcerária Masculino (7)

- Penitenciária Franco 3
- CDP Pinheiros 1
- CDP Pinheiros 2
- CDP Pinheiros 3
- CDP Pinheiros 4
- CDP Osasco 1
- CDP Osasco 2

Carcerária Feminina (1)

- CPP Butantã

Hospital Psiquiátrico (3)

- Felipe Pinel Ala A (Masculino)
- Felipe Pinel Ala B (Masculino)
- Irmãs Hospitaleiras (Misto)

Comunidade Terapêutica Masculina (9)

- Ágape
- Guarujá
- Casa do Alto
- Maanaim
- Noah
- Vida Plena
- Resgatando Vidas
- Obra Assistencial São José
- Novo Dia

Albergue Misto (1)

- Albergue Itapevi

Comunidade Terapêutica Diversidade Feminina (1)

- Diversidade Filhas da Luz

Comunidade Terapêutica Feminina (1)

- Nova Esperança

“Tudo o que acontece no decorrer do serviço de NARCÓTICOS ANÔNIMOS, tem de ser motivado pelo desejo de levar a mensagem com maior êxito ao adicto que ainda sofre”

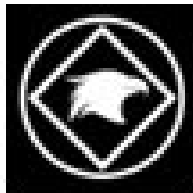

Hospitais e Instituições – CSA SP Oeste



Relatório Anual – Subcomitê de H&I – CSA SP Oeste

Período: Janeiro a Novembro de 2025

Coordenador: Wesley

Vice Coordenador: Fabrício

Coordenadora de Painéis: Janine

Secretário: Jerry

Coordenador de Literatura: Celso (até julho), em aberto a partir de agosto

1. Reuniões

Reuniões	Presença	treinamento	Treinados	Recém-Chegado
43	557	28	128	19

2. atendimentos e instituições

Painéis	Servidores	1º Contato com N.A.	Residentes
176	413	758	3.289

2.1. Instituições Carcerárias

Instituição	Oradores	1ª Vez	Total Resid.
CDP OSASCO 1	21	31	161
CDP OSASCO 2	14	39	96
CDP PINHEIROS 1	20	106	358
CDP PINHEIROS 2	10	33	171
CDP PINHEIROS 3	2	24	68
CDP PINHEIROS 4	20	66	181
CPP BUTANTÁ FEM.	10	19	63
PEN. FRANCO R.	32	29	184
SOMA TOTAL	129	347	1282



Hospitals e Instituições – CSA SP Oeste



2.2. Instituições Correccionais

Instituição	Oradores	1ª Vez	Total Resid.
FUND. CASA 1	14	25	74
FUND. CASA 2	10	28	79
SOMA TOTAL	24	53	153

2.3. Hospitais psiquiátricos

Instituição	Oradores	1ª Vez	Total Resid.
FELIPE PINEL A	23	30	105
FELIPE PINEL B	18	13	82
IRMÃS HOSP.	29	43	173
SOMA TOTAL	70	86	360

2.4. Comunidade terapêutica

Instituição	Oradores	1ª Vez	Total Resid.
ÁGAPE	12	25	199
GUARUJÁ	15	35	137
CASA DO ALTO	13	17	77
MAANAÏM	14	10	71
NOHA	14	24	229
VIDA PLENA	16	41	290
RESG. VIDAS	5	31	77
SÃO JOSÉ	4	4	15
NOVO DIA	30	29	144
TSARA	4	0	14
NOVA ESPERANÇA FEM.	15	14	62
DIVERSIDADE FEM.	21	19	90
ALBERGUE ITAPEVI	27	23	89
SOMA TOTAL	190	272	1494



Hospitais e Instituições – CSA SP Oeste



3. Literaturas

Instituição	ENVELOPES	GUIA INTRODUTÓRIO	POR DETRÁS DAS GRADES	LIVRO AZUL	CARTAZ
CDP OSASCO 1	21	20	12	10	9
CDP OSASCO 2	12	12	9	5	5
CDP PINHEIROS 1	29	25	15	14	10
CDP PINHEIROS 2	17	15	14	8	7
CDP PINHEIROS 3	4	4	4	2	2
CDP PINHEIROS 4	24	15	9	7	9
CPP BUTANTÁ FEM.	10	6	5	4	4
PEN. FRANCO R.	29	26	17	13	6
SOMA TOTAL	146	123	85	63	52

4. Servidores

Mês	Servidores (total)
Janeiro	13
Fevereiro	9
Março	9
Abril	19
Maió	15
Junho	—
Julho	21
Agosto	24
Setembro	44
Média mensal (aprox..)	~ 19



Hospitais e Instituições – CSA SP Oeste



5. Tesouraria

Saldo 2024	Repasso CSA	Entrada	Repasso Servidor	Saída	Saldo Dezembro 2025
R\$ 1.252,37	R\$ 11.100,00	R\$ 2,00	R\$ 10.164,57	R\$ 789,80	R\$ 1.400,00

	Repasso CSA	Entrada	Repasso Servidor	Saída	Gastos
Saldo 2024	R\$ 1.252,37				
Janeiro	R\$ 0,00		R\$ 758,10		
fevereiro	R\$ 1.000,00	R\$ 2,00	R\$ 560,00	-R\$ 40,00	Cópia Chave
março	R\$ 500,00		R\$ 770,00	-R\$ 200,00	Dia Aprendizado
abril	R\$ 1.000,00		R\$ 945,00		
maio	R\$ 1.000,00		R\$ 970,00	-R\$ 150,00	Multi-Regiões e Butantã
junho	R\$ 1.000,00		R\$ 890,00	-R\$ 132,00	Cartaz H&I
julho	R\$ 1.200,00		R\$ 1.119,27		
agosto	R\$ 1.200,00		R\$ 1.150,00	-R\$ 267,80	Selo, Chave, Armário
setembro	R\$ 1.500,00		R\$ 1.070,00		
outubro	R\$ 1.500,00		R\$ 852,20		
novembro	R\$ 1.200,00		R\$ 1.080,00		
Total	R\$ 11.100,00	R\$ 2,00	R\$ 10.164,57	-R\$ 789,80	

CSA	R\$ 11.100,00	R\$ 12.354,37	
Doação	R\$ 2,00	-R\$ 10.164,57	
2024 Saldo	R\$ 1.252,37	-R\$ 789,80	
Total	R\$ 12.354,37	R\$ 1.400,00	Saldo Dezembro

6. Projetos e serviços realizados

- Projeto Cartas: ativo durante todo o ano, com produção e envio de correspondências.
- Dia de Aprendizado: reuniões mensais com gincanas, partilhas e prestação de contas.
- Apadrinhamento: fortalecido como temática em setembro.
- Literatura: estoques mantidos e ampliados, com destaque para guias introdutórios e livros azuis.



Hospitais e Instituições – CSA SP Oeste



7. Conclusão

O Subcomitê de H&I – SP Oeste manteve regularidade nos atendimentos em 2025, alcançando centenas de residentes e mantendo a mensagem de NA ativa em instituições prisionais, hospitais psiquiátricos, comunidades terapêuticas e albergues.

Apesar das dificuldades com servidores e cancelamentos pontuais, o subcomitê demonstrou crescimento na participação e organização financeira, além de fortalecer projetos como Cartas e Dia de Aprendizado.

“Tudo o que acontece no decorrer do serviço de NARCÓTICOS ANÔNIMOS é motivado pelo desejo de levar a mensagem ao adicto que ainda sofre.”

